

Visura storica per immobile

Situazione degli atti informatizzati dall'impianto meccanografico al 02/07/2012

Dati della richiesta
 Denominazione: [REDACTED]
 Terreni e fabbricati siti nel comune di ISOLA DEL CANTONE (Codice: E341) Provincia di GENOVA
 Dati relativi all'immobile selezionato sito nel comune di ISOLA DEL CANTONE Sezione di [REDACTED]
 Soggetto individuato: [REDACTED]

INTESTATO
 [REDACTED] *****
 [REDACTED] *****

Unità immobiliare dal 11/09/2008

DATI IDENTIFICATIVI		DATI DI CLASSAMENTO	
N.	Sezione Foglio Particella Sub Zona Micro	Categoria Classe	Consistenza
1	Urban 29 443 1	A/3 2	3,5 vani
Indirizzo: VIA ROMA n. 10 piano: 1 interno: 11 Amministrati: Classamento e rendita vani (D.M. 701/95)			
Situazione dell'unità immobiliare dal 19/11/2007			

DATI IDENTIFICATIVI		DATI DI CLASSAMENTO	
N.	Sezione Foglio Particella Sub Zona Micro	Categoria Classe	Consistenza
1	Urban 29 443 3	A/3 2	3,5 vani
Indirizzo: VIA ROMA n. 10 piano: 1 interno: 11 Amministrati: Classamento e rendita vani (D.M. 701/95)			
Situazione dell'unità immobiliare dal 19/11/2007			

DATI DEMANIANZI DA

VARIAZIONI NEL CLASSAMENTO DEL 11/09/2008 (quadrante n. 43996 1/2008) AN AL 11/09/2008 (quadrante n. 43996 1/2008) VARIAZIONE DI CLASSAMENTO (D.M. 1695/1995)

VARIAZIONE DEL 19/11/2007 n. 41460 1/2007 la cui distribuzione degli spazi interni (D.M. 1695/1995)

Visura storica per immobile

Situazione degli atti informatizzati dall'impianto meccanografico al 02/07/2012

Data: 02/07/2012 - Ora: 11:46:53
 Visura n.: GE0211744 Pag: 2
 Fine

Situazione degli intestati dal 19/11/2007

N. ***** DATI DERIVANTI DA	
VANAGNONE GA 19/11/2007 n. 41460/12007 in atti dal 19/11/2007 (protocollo n. GE0064151) DIVERSA DISTRIBUZIONE DEGLI SPAZI INTERNI, FRAZIONAMENTO E	FUSORNI

Per ulteriori variazioni richiedere le visure storiche dei seguenti immobili soppressi, originati dal precedente:

- foglio 29 particella 443 subterro 1

- foglio 29 particella 443 subterro 2

Rilasciata dal Ufficio Provinciale di GENOVA Richiedente: ARCH TACCHIELLA

Deliberazione protocoale n. 05004815 del 19/11/2007
 Pianimetria di u.s.u. in Comune di Isola Del Cantone
 Via Roma civ. 10

Agencia del Territorio
CATASTO FABBRICATI
Ufficio Provinciale di Genova

Identificativi Catastrali:
 Foglio: 29
 Particella: 443
 Subalterno: 3

Compilata da:
 Ingegnere Roberto
 Ingegnere all'albo:
 Architetto

Prov. Genova N. 1082

Foglio n. 1 Scala 1:200

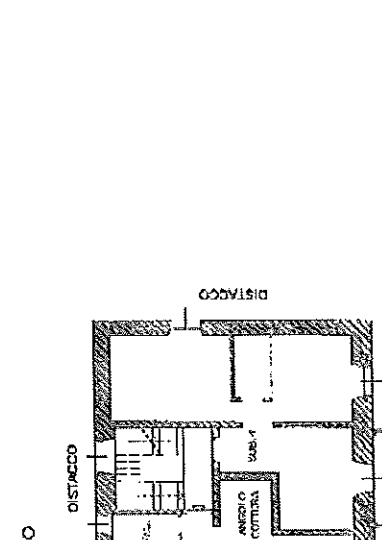

Dato: 02/07/2012 - n. C/0211745 - Richiedente ARCH TACCHIELLA
 Ufficio Provinciale di Genova
 Via Roma n. 10 piano I interno 11
 Data: 02/07/2012 - n. C/0211745 - Richiedente ARCH TACCHIELLA
 Foglio: 1 - Particella di u.s.u. n. 443 sub. 3 - Foglio di scala 1:1

Visura storica per immobile

Situazione degli atti informatizzati dall'impianto meccanografico al 02/07/2012

Data: 02/07/2012 - Ora: 11.47.21
 Visura n.: GE0211747 Pag: 1

Segue

Dati della richiesta
 Denominazione: **Torreni e Rabbricati sili nel comune di ISOLA DEL CANTONE (Codice: E34) Provincia di GRNOVA**
 Dati relativi all'immobile selezionato sito nel comune di ISOLA DEL CANTONE Sezione di **[REDACTED]**, con sede in GRNOVA CA. **[REDACTED]**
Soggetto individuato

INTESTATO

Unità immobiliare dal 11/09/2008

N.		DATI IDENTIFICATIVI				DATI DI CLASSAMENTO				DATI DERIVANTI DA	
Sezione	Foglio	Particella	Sub	Zona	Metro	Consistenza	Classo	Consistenza	Classo	Consistenza	Forma
1	29	443	4	A/3	4 FMI	2	4 FMI	2	4 FMI	2	Forma 231.37
Indirizzo: VIA ROMA n. 10 piano: 1 lettera: 2 (Censimento e scheda valori) (D.M. 30/54)											
Situazione dell'unità immobiliare dal 19/11/2007											

Unità immobiliare dal 19/11/2007

N.		DATI IDENTIFICATIVI				DATI DI CLASSAMENTO				DATI DERIVANTI DA	
Sezione	Foglio	Particella	Sub	Zona	Metro	Consistenza	Classo	Consistenza	Classo	Consistenza	Forma
1	29	443	4	A/3	4 FMI	2	4 FMI	2	4 FMI	2	Forma 231.37
Indirizzo: VIA ROMA n. 10 piano: 1 lettera: 2 (Censimento e scheda valori) (D.M. 30/54)											
Indirizzo: VIA ROMA n. 10 piano: 1 lettera: 2 (Censimento e scheda valori) (D.M. 30/54)											

Visura storica per immobile

Situazione degli atti informatizzati dall'impianto meccanografico al 02/07/2012

Data: 02/07/2012 - Ora: 11.47.21
 Visura n.: GR0211747 Pag: 2
 P. 18

Situazione degli Intestati dal 19/11/2007

DATA DI RILEVAMENTO	19/11/2007
DATA DI RILEVAMENTO DA	19/11/2007
PER ALTRI ATTI PARZIALI RICHIEDERE LE VISURE STORICHE DEI SEGUENTI IMMOBILI SOPPRESSI, ORIGINARI DEL PRECEDENTE:	
PER ALTRI ATTI PARZIALI RICHIEDERE LE VISURE STORICHE DEI SEGUENTI IMMOBILI SOPPRESSI, ORIGINARI DEL PRECEDENTE:	
FOGLIO 29 PARTICELLA 413 SUBALLOTTO 2	
FOGLIO 29 PARTICELLA 413 SUBALLOTTO 1	
FOGLIO 29 PARTICELLA 413 SUBALLOTTO 2	

Missatista da: Ufficio Provinciale di GENOVA Richiedente: ARCH FACCHIELLA

* Codice Fiscale Valido in Anagrafe Tributaria *

Data: 02/07/2012 - n. GR0211748 - Richiedente: ARCIL TACCHELLA
 Dichiarazione protocollo n. (FR04025)5 del 19/11/2007
 Pianimetria di s.i.u. in Comune di Isola Dei Cantone
 Via Roma
 circ. 10
 Compilata da:
 Invenuto Roberto
 Iscritto all'albo:
 Architetto
 Prov. Genova
 n. 1082
 Identificativi Catastali:
 Sezione: 29
 Foglio: 29
 Particella: 443
 Subalterno: 4

Scheda n. 1 Scala 1:200

Agenzia del Territorio
CATASIO FABBRICATI
 Ufficio Provinciale di
 Genova

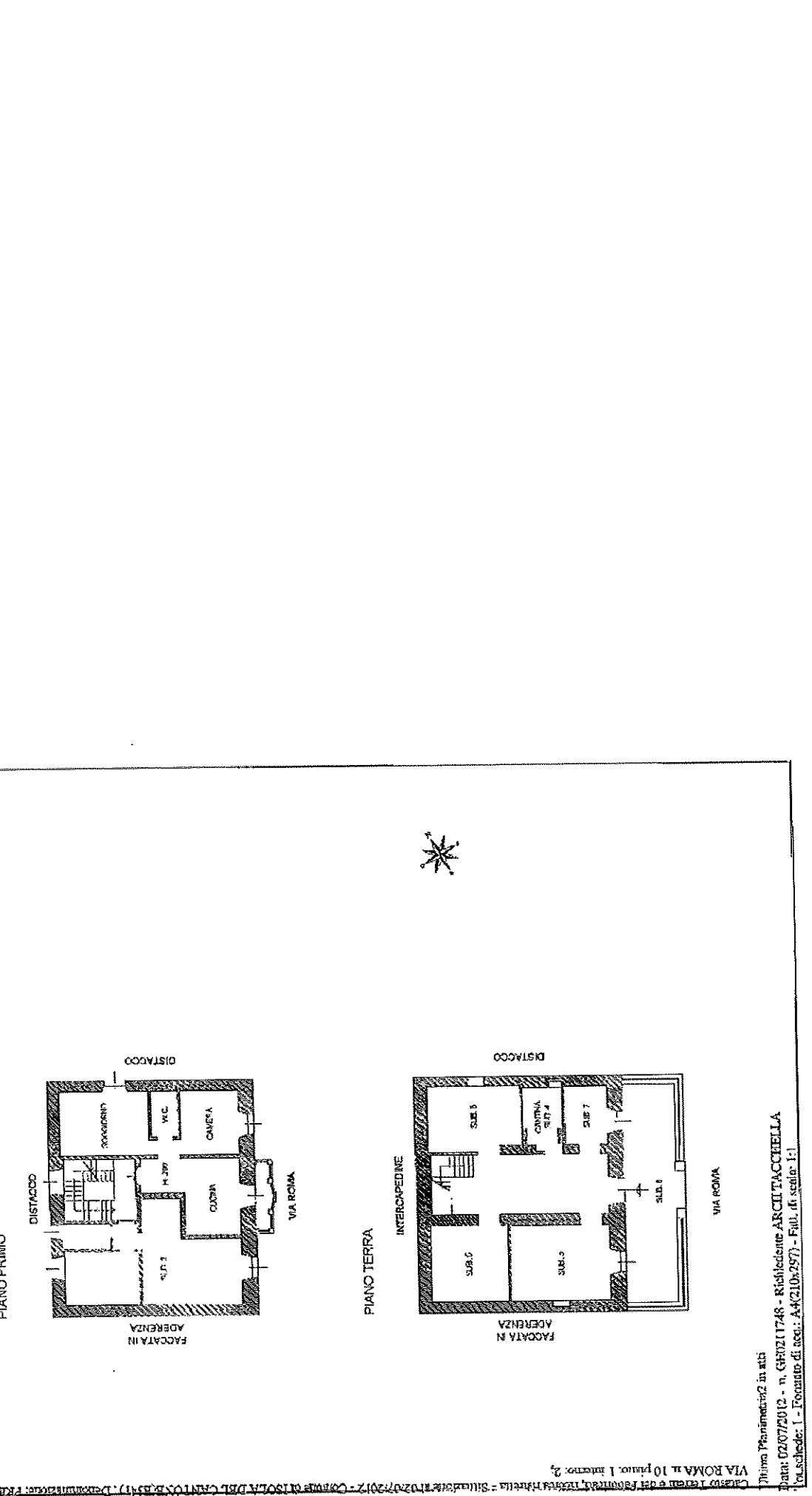

Piano Parametrico 2 in atti
 Data: 02/07/2012 - n. GR0211748 - Richiedente: ARCIL TACCHELLA
 Foglio: 1 - Foglio di scala: A4(210x297) - Foglio di scala: 1:1

Visura storica per immobile

Situazione degli atti informatizzati dall'impianto meccanografico al 02/07/2012

Data: 02/07/2012 - Ora: 11.4748

Visura n.: GB211749 Pag: 1

Segna

Dati della richiesta

Denominazione: _____

Terreni e Fabbricati siti nel comune di ISOLA DEL CANTONE (Codice: F34) Provincia di GENOVA

Dati relativi all'immobile selezionato sito nel comune di ISOLA DEL CANTONE Sezione di _____

Soggetto indistinto

INFERATO *****

Unità immobiliare dal 11/09/2008

Indirizzo: VIA ROMA n. 10 Torino 2 Intero: 3

N.	Sezione	Foglio	Particella	Sub	Zona	Area	Categoria	Classe	Consistenza	Rendita
1	Urban	29	443	3			AG	3	3,5 vani	Euro 202,15

VARIAZIONE NEL CLASSEAMENTO (Art. 1/09/2008 n. 4338 1/2008 in atti dal 11/09/2008 (protocollo n. 6931/08)) VARIAZIONE DI CLASSEAMENTO

DATI IDENTIFICATIVI

DATI DI CLASSEAMENTO

DATI DERIVANTI DA

Situazione dell'unità immobiliare dal 19/11/2007

Indirizzo: VIA ROMA n. 10 Torino 2 Intero: 3

N.	Sezione	Foglio	Particella	Sub	Zona	Area	Categoria	Classe	Consistenza	Rendita
1	Urban	29	443	3			AG	2	3,5 vani	Euro 202,15

VARIAZIONE (Art. 19/11/2007 n. 41450 1/2007 in atti dal 19/11/2007 (protocollo n. 6931/07)) DIVERSA

FRAZIONAMENTO E FUSIONI

DATI IDENTIFICATIVI

DATI DI CLASSEAMENTO

DATI DERIVANTI DA

Visura storica per immobile
 Situazione degli atti informatizzati dall'impianto meccanografico al 02/07/2012

Situazione degli intestati dal 19/11/2007

DIRITTI E ONERI REALI	
(1) Perfezionamento	
RATI PERMANENTI	
FUSIONE	
VARIAZIONE del 19-11-2007 n. 41460, L.2007 In atti dal 19/11/2007 (provocata n. geonotizia) DIVERSA DISTRIBUZIONE DEGLI SPAZI INTERNI - FRAZIONAMENTO	

Per ulteriori variazioni (re)vedere le visure storiche dei seguenti immobili soppressi, originari del precedente:
 - foglio 29 particella 443 subaliqua 1
 - foglio 29 particella 443 subaliqua 2

Richiedente: ARCHITACCHIELLA
 Rilasciata da: Ufficio Provinciale di GENOVA

Data: 02/07/2012 - n. 0100211751 - Richiedente ARCH TACCHETTI A
 Dichiarazione professionale n. 076/0404315 del 19/11/2007
 Pianimetria di r.a. n. in Comune di Ippona Del Cantone
 Via ROMA
 div. 10

Agenzia del Territorio
CATASTO FABBRICATI
 Ufficio Provinciale di
 Genova

Identificativi Catastrali:
 Sezione: Foglio: 29
 Particella: 443
 Subalterno: 5

Computata da:
 Desavento Roberto
 Iscritta all'albo:
 Architetti
 Prov. Genova N. 1082

Scheda n. 1 Scala 1:200

PIANO SECONDO

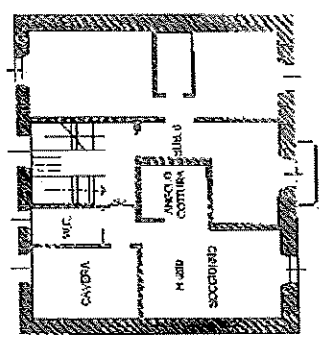

PIANO TERRA

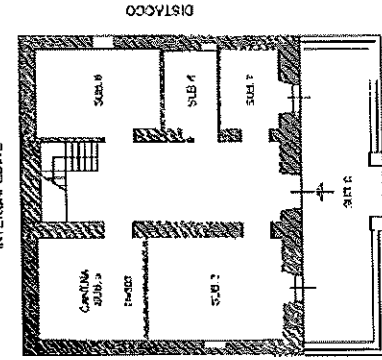

Genio Civile di Genova
 Via Roma n. 10 piano 2 interno 5
 Data: 02/07/2012 - n. 0100211751 - Richiedente ARCH TACCHETTI A
 Foglio: 1 - Particella di cui: 443 (r. 257) - Part. di scala: 1:1

Visura storica per immobile

Situazione degli atti informatizzati dall'impianto meccanografico al 02/07/2012

Data: 02/07/2012 - Ora: 11:48:08

Visura n. GE0211752 Pag: 1

Segue

Dati della richiesta

Denominazione: **Terroni e fabbricati situati nel comune di ISOLA DEL CANTONE (Codice: E341) Provincia di GENOVA**

Dati relativi all'immobile selezionato sito nel comune di ISOLA DEL CANTONE Sezione di **ISOLA DEL CANTONE (Codice: E341) Provincia di GENOVA**

INTESTATO

(1) Proprietà per 1/1

Unità immobiliare dal 11/09/2008

N. DATI IDENTIFICATIVI (1)

Sezione	Foglio	Particella	Sub	Zona	Micro	Categoria	Classe	Consistenza	Rendita
1	29	443	6			A/3	2	1 vani	Euro 291,37

VARIAZIONE NZL CLASSAMENTO DAL 11/09/2008 n. 4399 1/2008 in m.d. del 11/09/2008 (protocollo n. 69313897) VARIAZIONE DI CLASSAMENTO

DATI DI CLASSAMENTO

DATA DI CLASSAMENTO: 11/09/2008 n. 4399 1/2008 in m.d. del 11/09/2008 (protocollo n. 69313897) VARIAZIONE DI CLASSAMENTO

DATI DERIVANTI DA

Situazione dell'unità immobiliare dal 19/11/2007

N. DATI IDENTIFICATIVI

Sezione	Foglio	Particella	Sub	Zona	Micro	Categoria	Classe	Consistenza	Rendita
1	29	443	6			A/3	2	1 vani	Euro 291,37

VARIAZIONE DEL 19/11/2007 n. 41460 1/2007 in m.d. del 19/11/2007 (protocollo n. 69313897) VARIAZIONE DI CLASSAMENTO

DATI DI CLASSAMENTO

DATA DI CLASSAMENTO: 19/11/2007 n. 41460 1/2007 in m.d. del 19/11/2007 (protocollo n. 69313897) VARIAZIONE DI CLASSAMENTO

DATI DERIVANTI DA

Visura storica per immobile

Situazione degli atti informatizzati dall'impianto meccanografico al 02/07/2012

Data: 02/07/2012 - Ora: 11:48:08
 Visura n.: GR0211752 Pag: 2

Page

Situazione degli interventi dal 19/11/2007

DATADEMANIPOLAZIONE	VARIANZIORE DEL 19/11/2007 N. 41460 12007 IN ARS DAL 19/11/2007 (permesso n. GR04315) DIVERSA DISTRIBUZIONE DEGLI SPAZI INTERNI - RAZIONAMENTO
<small>(1) Proprietà per l/1</small> <small>REGIONE</small>	

Per ulteriori variazioni richiedere la VISURA STORICHE dei seguenti immobili soppressi, originari del precedente:
 - foglio 29 particella 413 subterno I
 - foglio 29 particella 413 subterno 2

Rilasciata da: Ufficio Provinciale di GENOVA Richiedente: ARCHITACCHELLA

Data: 02/07/2012 - n. GI0211753 - Richiedente ARCHI TACCHELLA
 Pianimetria di n. i. u. in Comune di Isola Del Cantone
 Via Roma civ. 10
 Compilata da:
 Benvenuto Roberto
 Iscritto All. albo:
 Architetto
 Prov. Genova M. 1052

Identificativi Catastrali:
 Foglio: 29
 Particella: 443
 Subalterno: 6
 Scheda n. 1 Scala 1:200

Agenzia del Territorio
CATASTO FABBRICATI
 Ufficio Provinciale di
 Genova

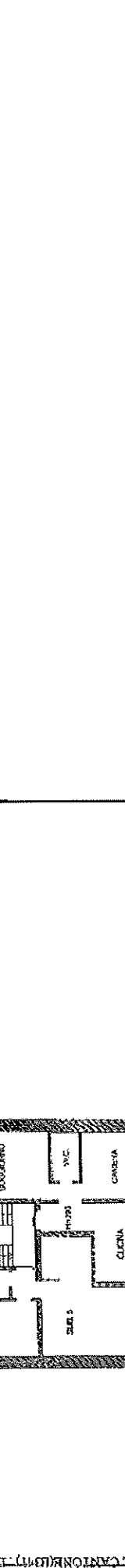

VIA ROMA n. 10 piano: 2 interno: 4
 Comune di Isola del Cantone - Genova - Prov. Genova - M. 1052

Ufficio Pianimetria2 in s.p.a.
 Data: 02/07/2012 - n. GE0211753 - Richiedente ARCHI TACCHELLA
 Pianimetria di n. i. u. in Comune di Isola Del Cantone - Genova - Prov. Genova - M. 1052

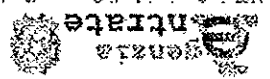

Ufficio Provinciale di Genova - Territorio
Servizi Catastrali

Visura storica per immobile

Situazione degli atti informatizzati dall'impianto meccanografico al 12/03/2013

Data: 12-03-2013 - Ora: 10.19.03

Visura n.: GE0050936 Pag: 1

Fine

Dati della richiesta
Catasto Fabbricati

Comune di ISOLA DEL CANTONE (Codice: F341)
Provincia di GENOVA
Foglio: 29 Particella: 443 Sub: 8

Bene comune non censibile dal 19/11/2007

N. DATI IDENTIFICATIVI

DATI DI CLASSAMENTO

DATI DERIVANTI DA

N.	Sezione	Foglio	Particella	Sub	Zona	Misura	Categoria	Classe	Consistenza	Rendita
1	Libere	29	443	8		794				

Indirizzo

VIA ROMA n. 10 piano 1°

Per ulteriori variazioni richiedere le visure storiche dei seguenti immobili soppressi, erigenti del precedente:

- foglio: 29 particella 443 subitem 2

Data immobiliare n. 1

Ricevuta n. 19927

Tributi cristalli: Euro 1,00

Visura ordinaria Richiedente: DI SUVIA

VARIAZIONE DA 19/11/2007 n. 4430, 12/07 in atti di
DISTRIBUZIONE DEGLI SPAZI INTERNI
RAZIONAMENTO E POSIZIONE