

**TRIBUNALE CIVILE DI GENOVA**

Sezione VII

**Fallimenti ed Esecuzioni Immobiliari**

*Procedura di espropriazione immobiliare*

*promossa da*

**Amministrazione di Condominio  
via Terpi 18A - Genova**

*avvocato*

**Avv. Luigi Mazzucchi**

*contro  
e*

**Nunzio Resina  
Roberta Agostino  
*debitori esecutati***

*Giudice dell'Esecuzione*

**Dott.ssa Daniela Canepa**

*oggetto pignorato*

**LOTTO UNICO  
appartamento posto al piano quinto del fabbricato  
sito in Comune di Genova (GE) – via Terpi 18A int. 27**

**ALLEGATO N°6**

**ALLA RELAZIONE DI STIMA**

**PLANIMETRIA CATASTALE APPARTAMENTO**

**PLANIMETRIA CATASTALE APPARTAMENTO**  
**VIA TERPI 18A Int.27 - piano 5°**  
*Scala 1:100*

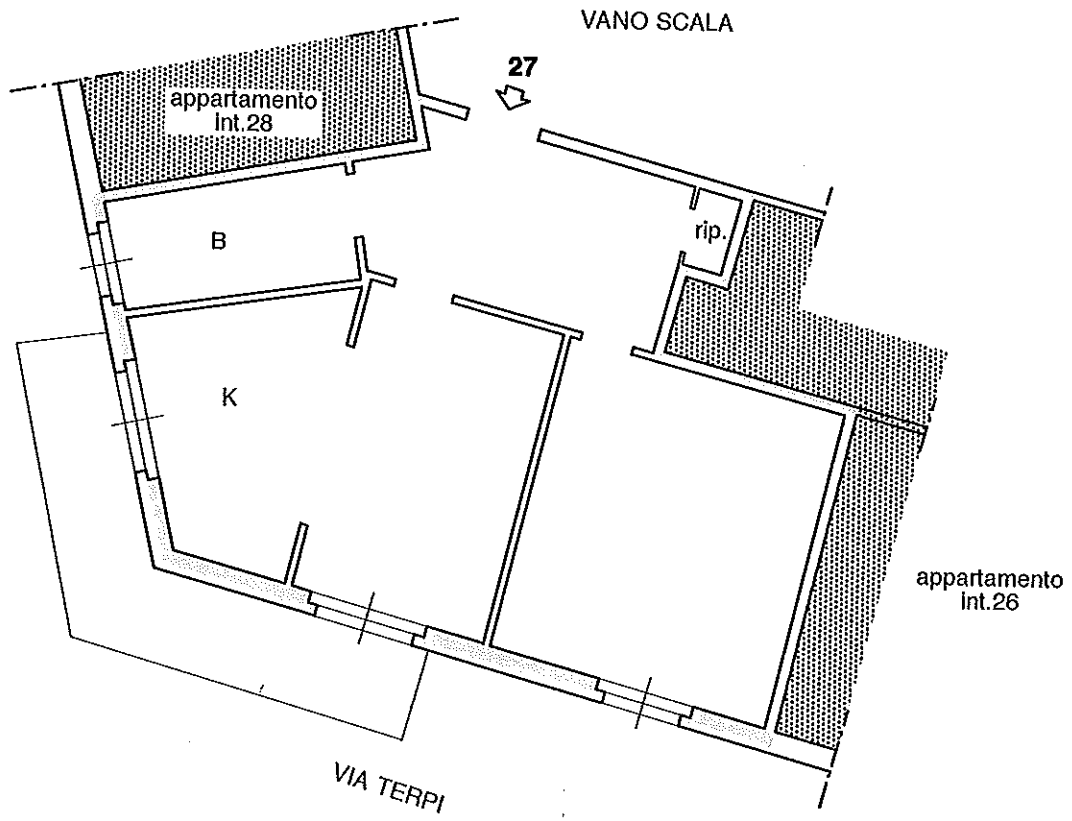

**TRIBUNALE CIVILE DI GENOVA**

Sezione VII

**Fallimenti ed Esecuzioni Immobiliari**

*Procedura di espropriazione immobiliare*

*promossa da*

**Amministrazione di Condominio  
via Terpi 18A - Genova**

*avvocato*

**Avv. Luigi Mazzucchi**

*contro  
e*

**Nunzio Resina  
Roberta Agostino  
*debitori esegutati***

*Giudice dell'Esecuzione*

**Dott.ssa Daniela Canepa**

*oggetto pignorato*

**LOTTO UNICO  
appartamento posto al piano quinto del fabbricato  
sito in Comune di Genova (GE) – via Terpi 18A int. 27**

**ALLEGATO N°7**

**ALLA RELAZIONE DI STIMA**

**PLANIMETRIA STATO ATTUALE APPARTAMENTO**

**PLANIMETRIA STATO ATTUALE APPARTAMENTO**  
**VIA TERPI 18A int.27 - piano 5°**  
*Scala 1:100*

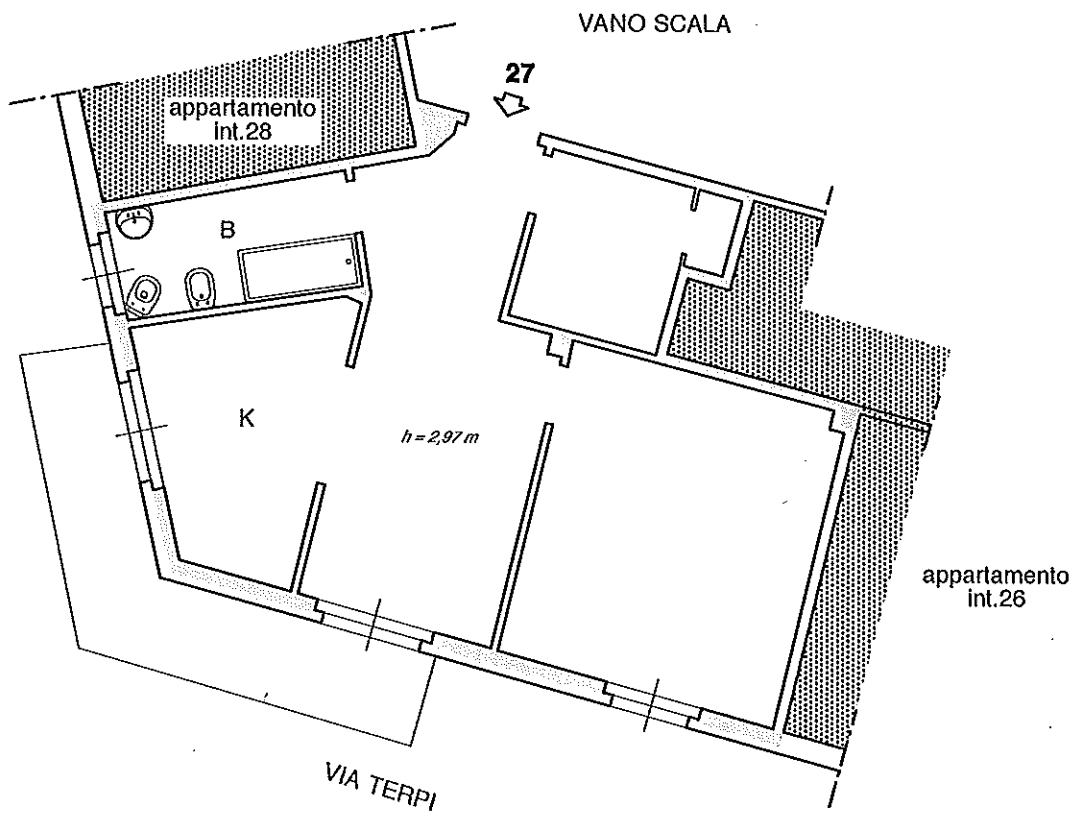

**TRIBUNALE CIVILE DI GENOVA**

Sezione VII

**Fallimenti ed Esecuzioni Immobiliari**

*Procedura di espropriazione immobiliare*

*promossa da*

**Amministrazione di Condominio  
via Terpi 18A - Genova**

*avvocato*

**Avv. Luigi Mazzucchi**

*contro  
e*

**Nunzio Resina  
Roberta Agostino  
*debitori eseguiti***

*Giudice dell'Esecuzione*

**Dott.ssa Daniela Canepa**

*oggetto pignorato*

**LOTTO UNICO  
appartamento posto al piano quinto del fabbricato  
sito in Comune di Genova (GE) – via Terpi 18A int. 27**

**ALLEGATO N°8**

**ALLA RELAZIONE DI STIMA**

**PLANIMETRIA DI CONFRONTO  
CATASTALE – STATO ATTUALE**

**PLANIMETRIA DI CONFRONTO  
CATASTALE - STATO ATTUALE APPARTAMENTO  
VIA TERPI 18A int.27 - piano 5°  
Scala 1:100**

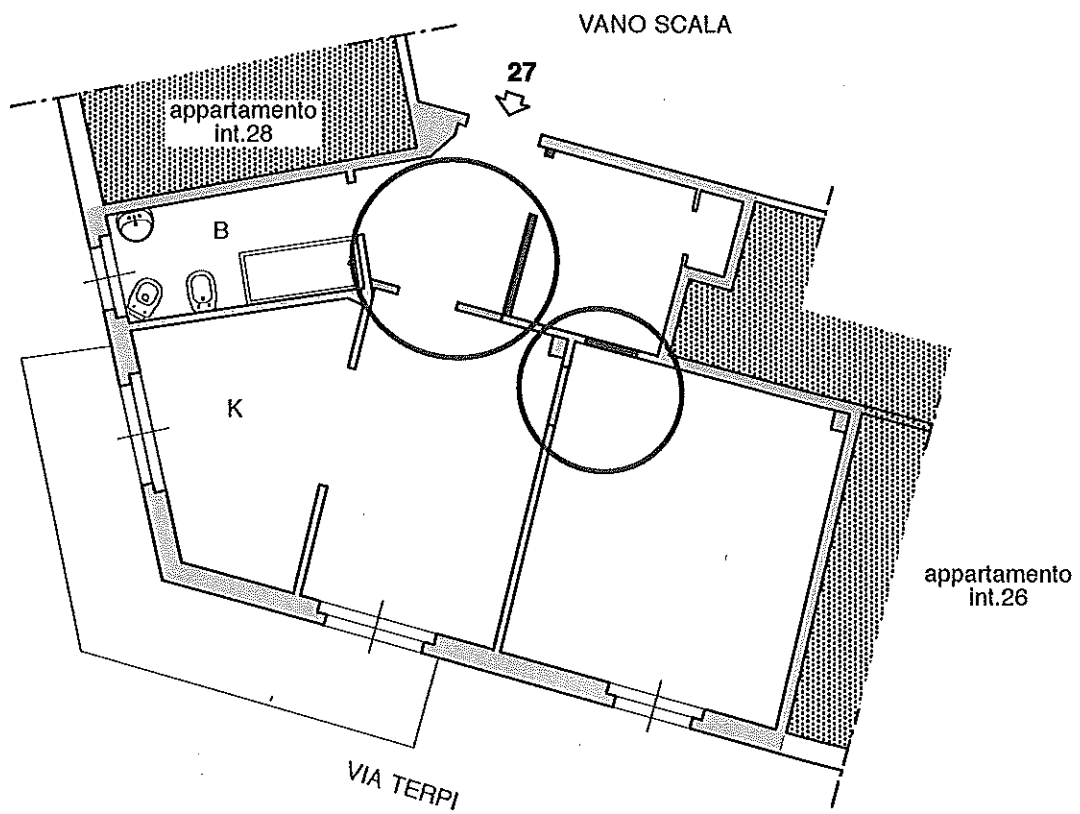

- demolizioni
- costruzioni

