

MODULARIO
F. Fog. rend. 496



MINISTERO DELLE FINANZE
DIREZIONE GENERALE DEL CATASTO E DEI SERVIZI TECNICI ERARIALI

Mod. A (Nuovo Catasto Edilizio Urbano)

NUOVO CATASTO EDILIZIO URBANO

Lire
300

(R. DECRETO-LEGGE 13 APRILE 1939, N. 632)

Planimetria dell'immobile situato nel Comune di GENOVA Via CANTOIRE 39-1

Ditta [REDACTED]

Allegata alla dichiarazione presentata all'Ufficio Tecnico Erariale di GENOVA

PARTITA 3565
FOGLIO 40
MAPPALE 42 SUB. 7

PIANO PRIMO
H= 3.10

INTERNO 2 STESSA DITTA

CORTILE

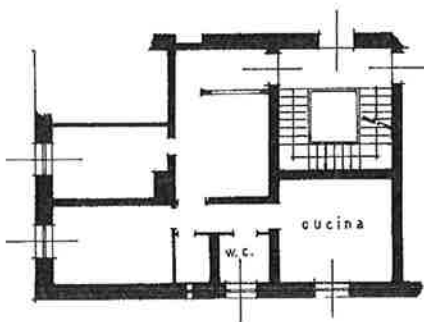

INTERNO 3
STESSA DITTA

CORTILE

ORIENTAMENTO



SCALA DI 1: 200

SPAZIO RISERVATO PER LE ANNOTAZIONI D'UFFICIO

Compilata dal **GEOMETRA**
(Titolo, nome e cognome del tecnico)
FERRETTI GIANNI
Iscritto all'Albo dei **GEOMETRI** n° 1683
della Provincia di **GENOVA**.
DATA **23-6-86**
Firma: *Gianni Ferretti*

Catasto dei Fabbricati - Situazione al 09/01/2008 - Comune di GENOVA (D969) - Sezione di SAMPIERDARENA (R) - < Sezione Urbana: SAM Foglio: 40 Particella: 42 - Subalterno 25 >
VIA ANTONIO CANTOIRE n. 39 piano: 1 interno: 2
DITTA
AUT. N° 32230/1

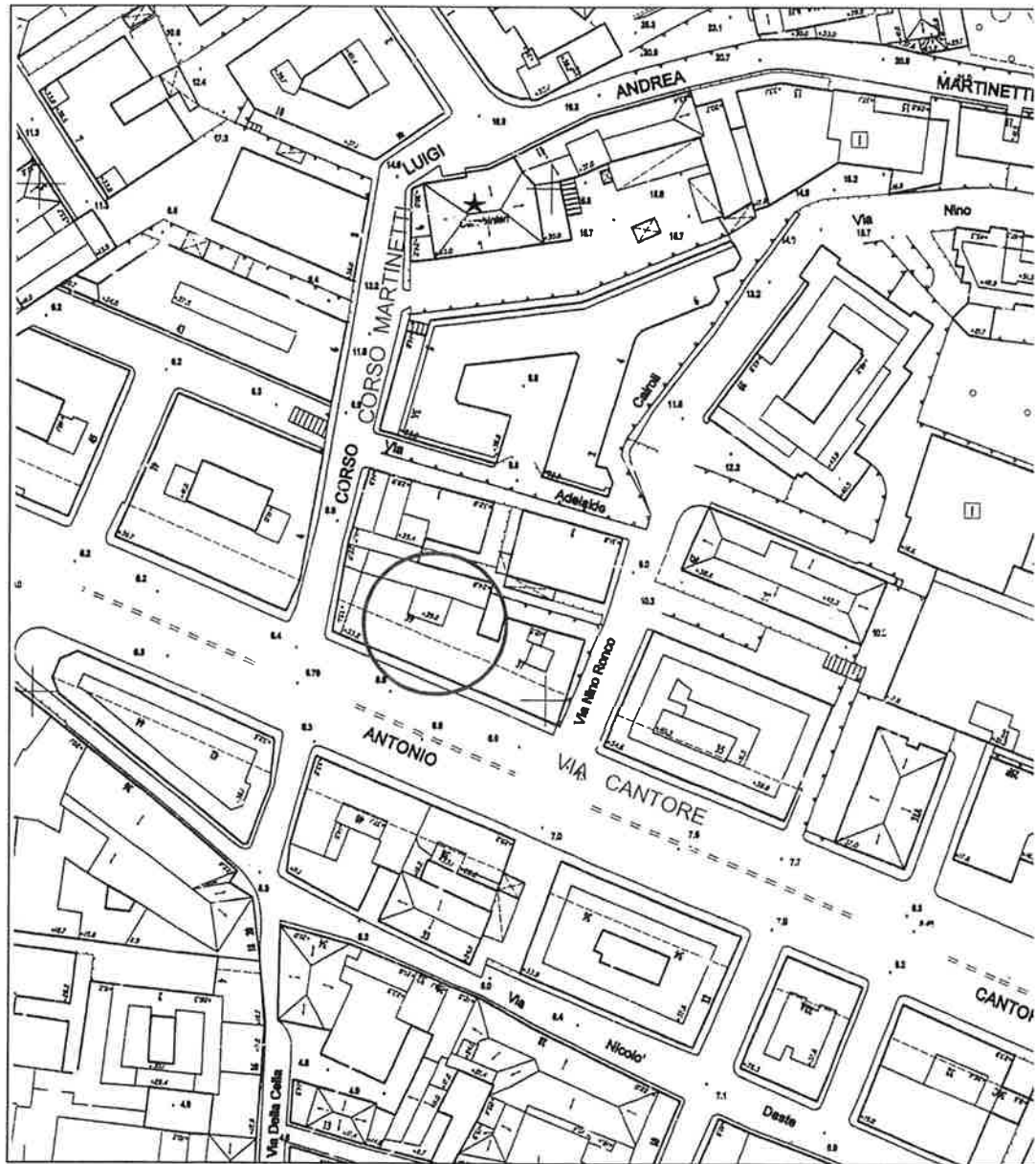

GENOVA, VIA CANTORE civ. 39 int. 1

PLANIMETRIA SCHEMATICA

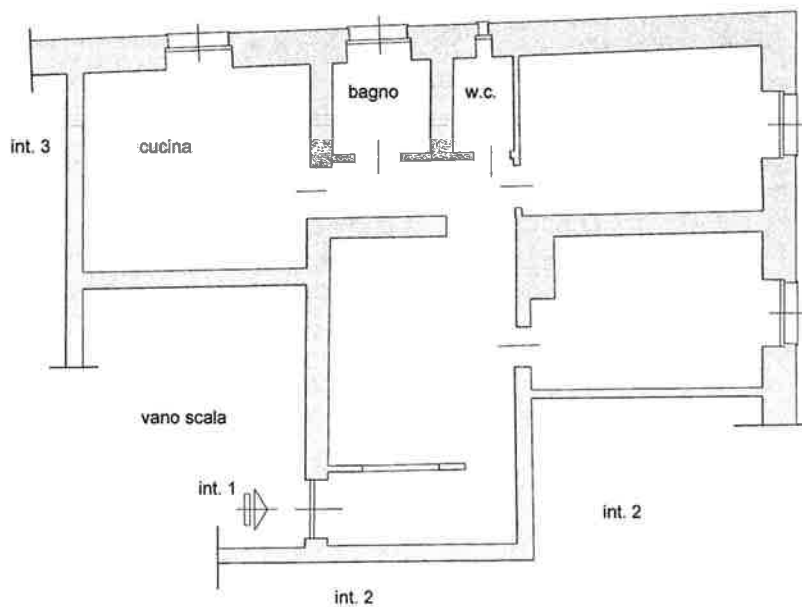

scala 1 : 100