



DIREZIONE GENERALE DEL CATASTO E DEI SERVIZI TECNICI ALLEGATO B
OVO CATASTO EDILIZIO URBANO Planimetria catastale

(R. DECRETO-LEGGI 11 APRILE 1951, N. 439)

immobile situato nel Comune di GENOVA Via Vecchia n. 2 int. 9 scala interna

divisione presentata all'Ufficio Tecnico Erariale di _____

PIANO QUANTO

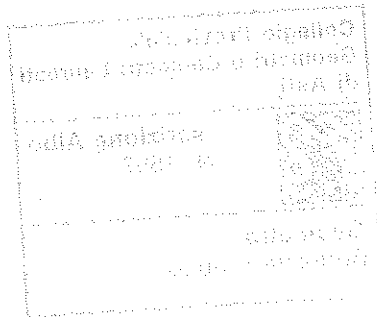
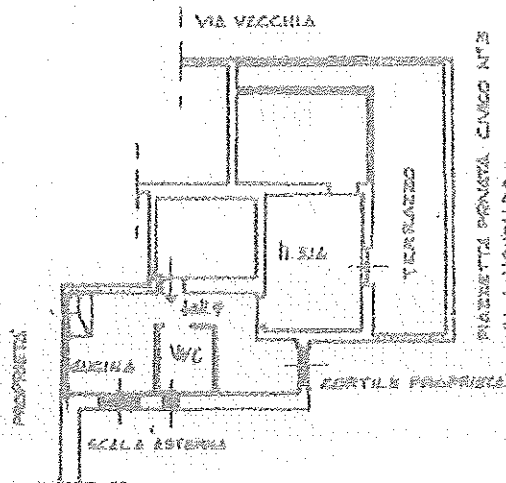

ORIENTAMENTO



SCALA DI 1:200

RISERVATO PER LE ANNOTAZIONI D'UFFICIO

18046

Compilata dall'Arch. MAURIZIO SANTINI
(Titolo n. 200 e 199/100 del tecnico)

Iscritto all'Albo degli ARCHITETTI n. 293
 della Provincia di GENOVA

DATA

14-3-1984

Firma:

[Handwritten signature]