

**Agenzia del Territorio  
CATASTO FABBRICATI  
Ufficio Provinciale di  
Genova**

Dichiarazione protocollo n. <b>GE0356176</b> del <b>10/10/2007</b>	
Planimetria di u.i.u. in Comune di Genova - Sampierdarena	
Via Carlo Rolando <span style="float: right;">civ. 35</span>	
Identificativi Catastali:	Compilata da: Punta Fiorenza
Sezione: SAM	Iscritto all'albo: Architetti
Foglio: 43	Prov. Genova <span style="float: right;">N. 2918</span>
Particella: 260	
Subalterno: 27	

Scheda n. 1      Scala 1:200

Via C. Rolando, 35 int. 20  
piano quinto  
h = ml 2,95

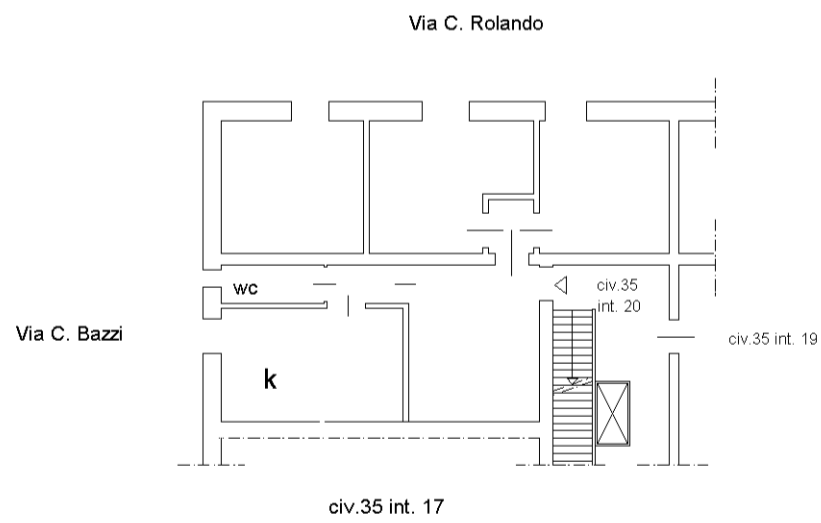

10 metri

Catasto dei Fabbricati - Situazione al 02/01/2012 - Comune di GENOVA/R (D969) - < Sez.Urb.: SAM - Foglio: 43 - Particella: 260 - Subalterno: 27 >  
Via CARLO ROLANDO n. 35 piano: 8 interno: 8 scala: U;