

**Agenzia del Territorio**  
**CATASTO FABBRICATI**  
**Ufficio Provinciale di**  
**Genova**

Dichiarazione protocollo n. GE0161492 del 09/06/2006

Planimetria di u.i.u. in Comune di Genova - Genova

Via Antonio Burlando

civ. 40

Identificativi Catastali:

Sezione: STA

Foglio: 32

Particella: 179

Subalterno: 40

Compilata da:  
Maragliano Carlo

Iscritto all'albo:  
Geometri

Prov. Genova

N. 3302

Fot. scheda n. 1

Scala 1:200

**APPARTAMENTO INT. 40**  
**PIANO SETTIMO**

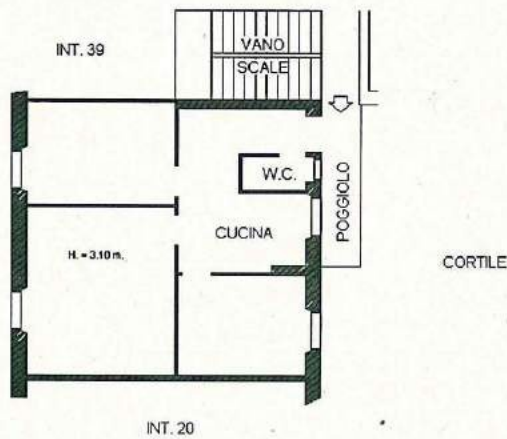

Catasto dei Fabbricati - Simazione al 02/02/2016 - Comune di GENOVA (D969) - Sezione di GENOVA (Q) - < Sezione Urbana - STA Foglio: 32 Particella: 179 - Subalterno 40 >  
VIA ANTONIO BURLANDO n. 40 piano: 7 interno: 40 scala: DX;

Ultima Planimetria in atti

PIANTA DI RILIEVO DELLO STATO ATTUALE DELL'ALLOGGIO  
SITO IN GENOVA, VIA BURLANDO CIV. 40, INT. 40

SETTIMO PIANO

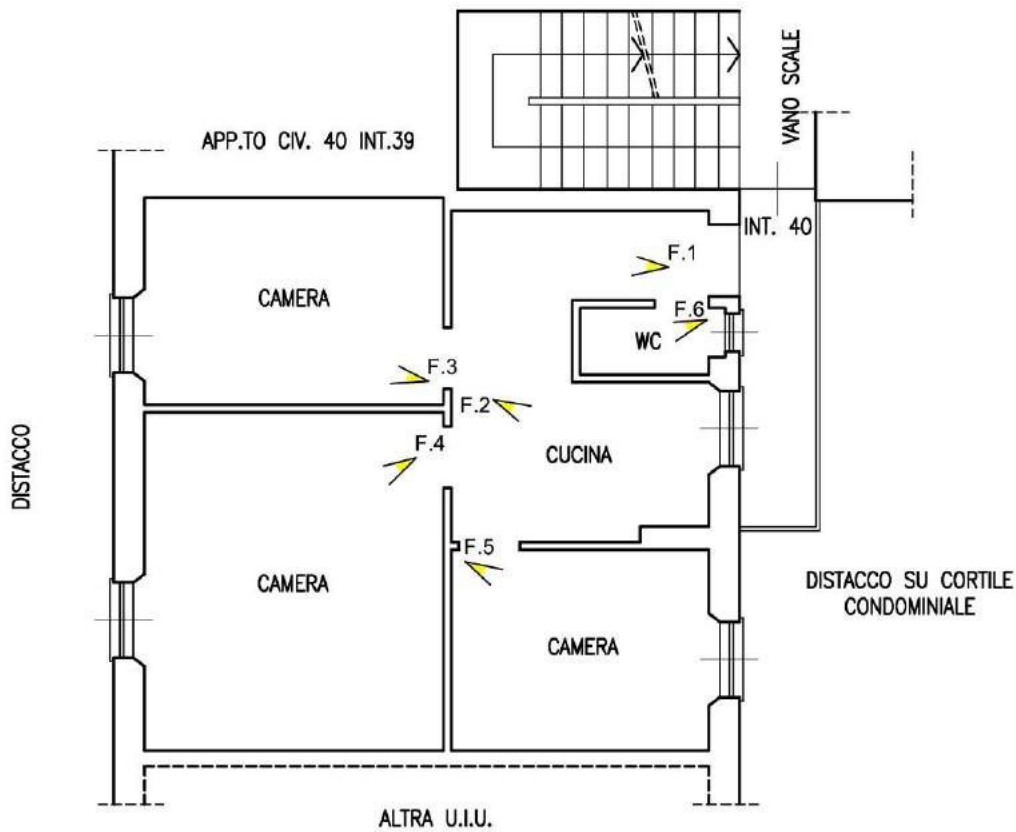

ORIENTAMENTO



F.0 — PUNTO DI VISTA FOTOGRAFICO

SUPERFICIE LORDA : ca. 60,00 MQ.

SUPERFICIE NETTA : ca. 51,00 MQ.

SUPERFICIE BALCONATA D'ACCESSO : ca. 4,50 MQ.