

MODULARIO
F. rig. rend. 497



MINISTERO DELLE FINANZE
DIREZIONE GENERALE DEL CATASTO E DEI SS.TT.EE.

CATASTO EDILIZIO URBANO (RDL 13-4-1939, n. 652)

MOD. BN (C)

LIRE
250

Planimetria di u.i.u. in Comune di ISOLA DEL CANTONE via FRAZ. MONTECANNE civ. 3

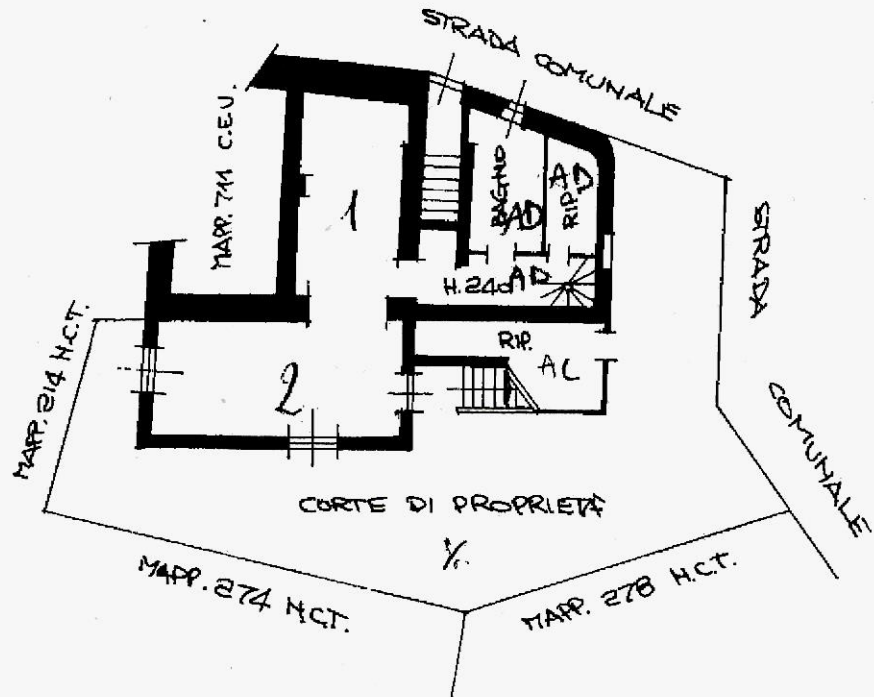

DIANO
TERRENO
H = MT. 2,70

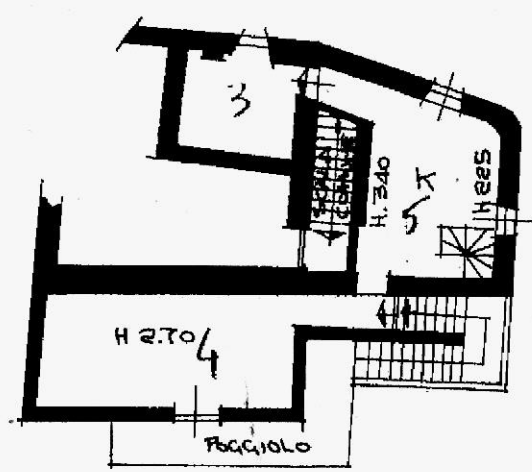

PIANO
PRIMO

ORIENTAMENTO

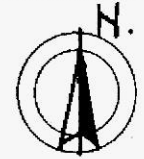

SCALA DI 1:20

Catasto dei Fabbricati - Situazione al 25/01/2016 - Comune di ISOLA DEL CANTONE (E341) - < Foglio: 14 Particella: 711 - Subaltemo 1 >
FR. 271 CANTONE MONTECANNE n. 3 piano. T. 1.

Dichiarazione di N.C.
Denuncia di variazione
Ultima Planimetria in atti

Compilata dal **GEOMETRA**
(Titolo, cognome e nome)
VALENTE ROBERTO



RESERVATO ALL'UFFICIO

Firmato Da: MASSIMILIANO BISSO Emesso Da: INFOCERT FIRMA QUALIFICATA Serial#: 352743