

ALLEGATO 2

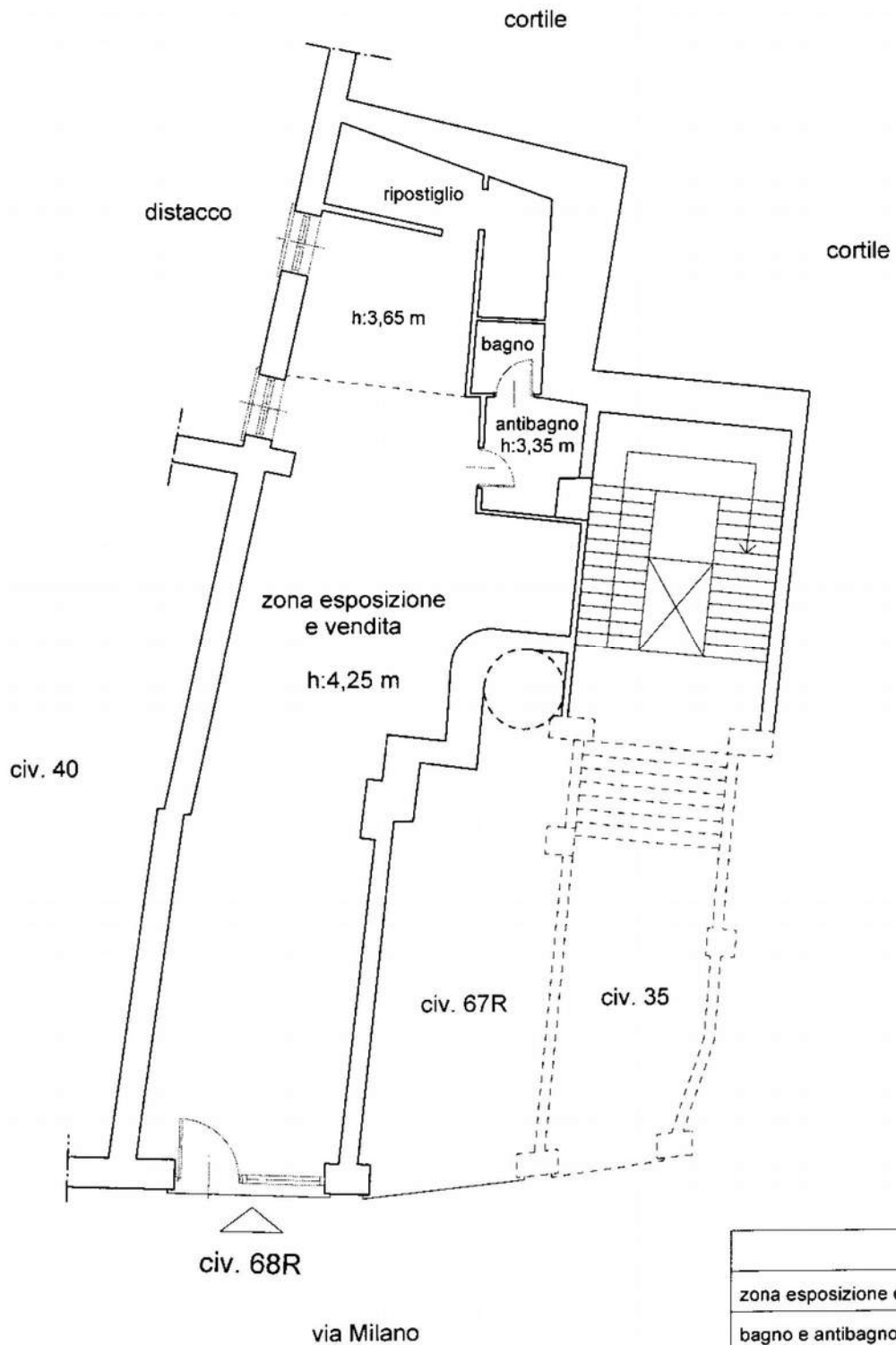

	mq
zona esposizione e vendita	43,40
bagno e antibagno	3,40
ripostigli	4,45
totale	51,25
S.E.L.	69,50

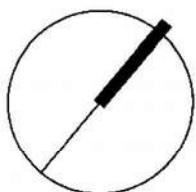

pianta piano terreno - scala 1:100

Allegato 5

Data presentazione: 18/06/1987 - Data: 11/03/2016 - n. T141874 - Richiedente: ZPPLSN63B49I225S

MOD. A (Nuovo Catasto Edilizio Urbano)

MINISTERO DELLE FINANZE
DIREZIONE GENERALE DEL CATASTO E DEI SERVIZI TECNICI ERARIALI

NUOVO CATASTO EDILIZIO URBANO

(D. DIR. N. 1700 - LEGGE 12 APRILE 1978, N. 447)

Planimetria dell'immobile situato nel Comune di GENOVA Via MILANO CIV. 68 rosso.
Ditta GIROCCO LUCIANO NATA A GENOVA IL 31/10/1935 (Prop. 1000)
Allegata alla dichiarazione presentata all'Ufficio Tecnico Erariale di GENOVA

Lire
200

PARTITA 24115
Foglio 16 - MAP. 261 sub. 1

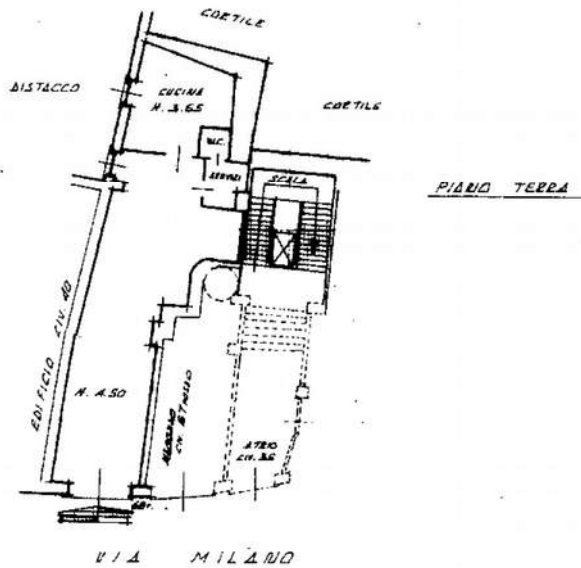

ORIENTAMENTO

SCALA DI 1:200

SPAZIO RISERVATO PER LE ANNOTAZIONI D'UFFICIO

DATA
PROT. N° 16 GIU 1987
ASUC

Compilata dal Geometra
GIACOMO MORTE
Iscritto all'Albo dei Geometri
della Provincia di GENOVA
DATA 9/11/2016
Firma: [Signature]

GEOMETRA GIACOMO MORTE
PROV. GENOVA

Catasto dei Fabbricati - Situazione al 11/03/2016 - Comune di GENOVA/Q (D969) - < Sez. Urb.: GEA - Foglio: 16 - Particella: 261 - Subalterno: 1 - VIA MILANO n. 68R piano: T.

Ultima planimetria in atti

Data presentazione: 18/06/1987 - Data: 11/03/2016 - n. T141874 - Richiedente: ZPPLSN63B49I225S
Totale schede: 1 - Formato di acquisizione: A3(297x420) - Formato stampa richiesto: A4(210x297)

10 metri