

599/2013

ALLEGATO 1 - scheda dell'immobile

all. 1

passo della TORTORA

Genova - Corso Ugo BASSI 2A/1 - rilievo dell'immobile

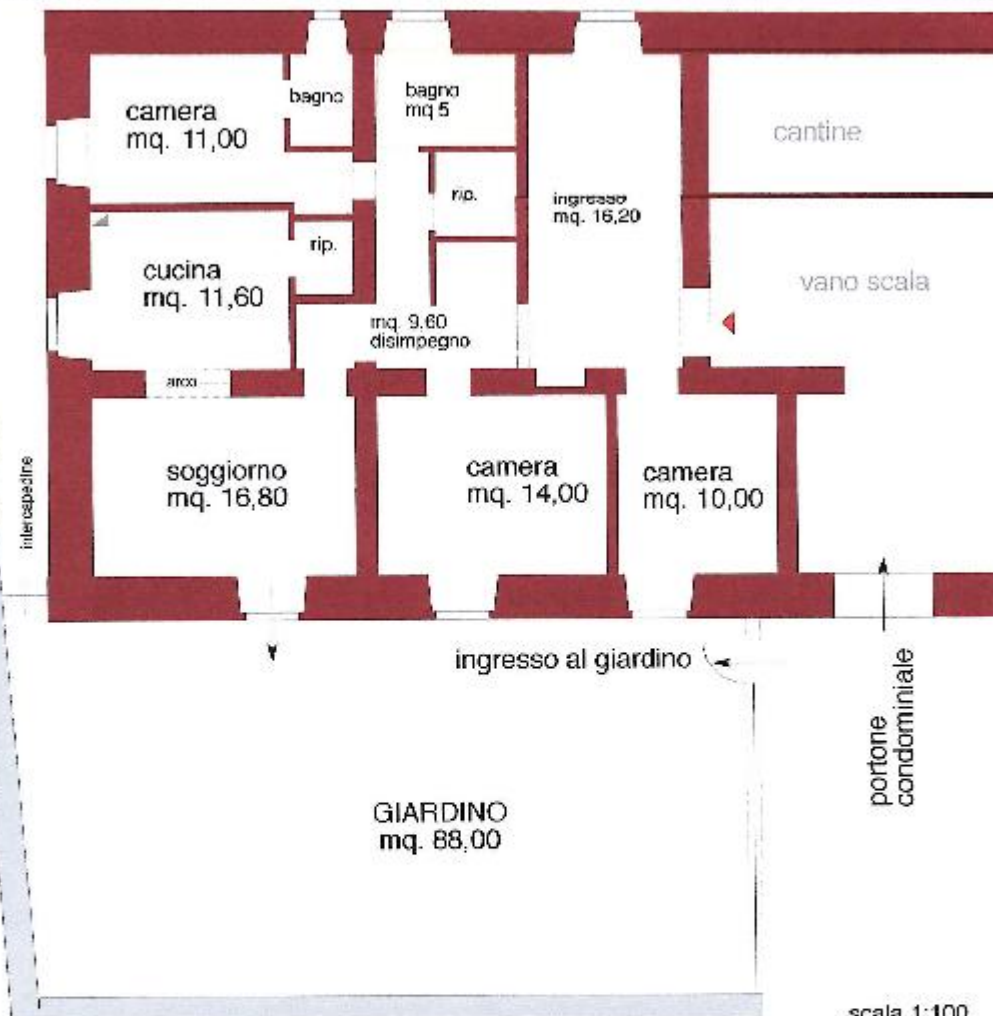

1. ingresso	mq. 16,20
2. camera	mq. 14,00
3. camera	mq. 10,00
4. camera	mq. 11,00
5. soggiorno	mq. 16,80
6. cucina	mq. 11,60
7. bagno	mq. 5,00
8. bagno camera	mq. 2,60
9. ripostiglio	mq. 2,00
10. disimpegno	mq. 9,60
11. giardino	mq. 88,00 paramet. al 30% = mq. 26,40
Superficie netta	mq. 125,20

**SUPERFICIE LORDA:**  
mq. lordi dell'appartamento 134,00+26,40 (parametrazione giardino) =  
superficie commerciale mq. 160,40 arrotondati a mq. 160,00

scala 1:100

NORD

4

raffronto fra planimetria catastale e stato di fatto

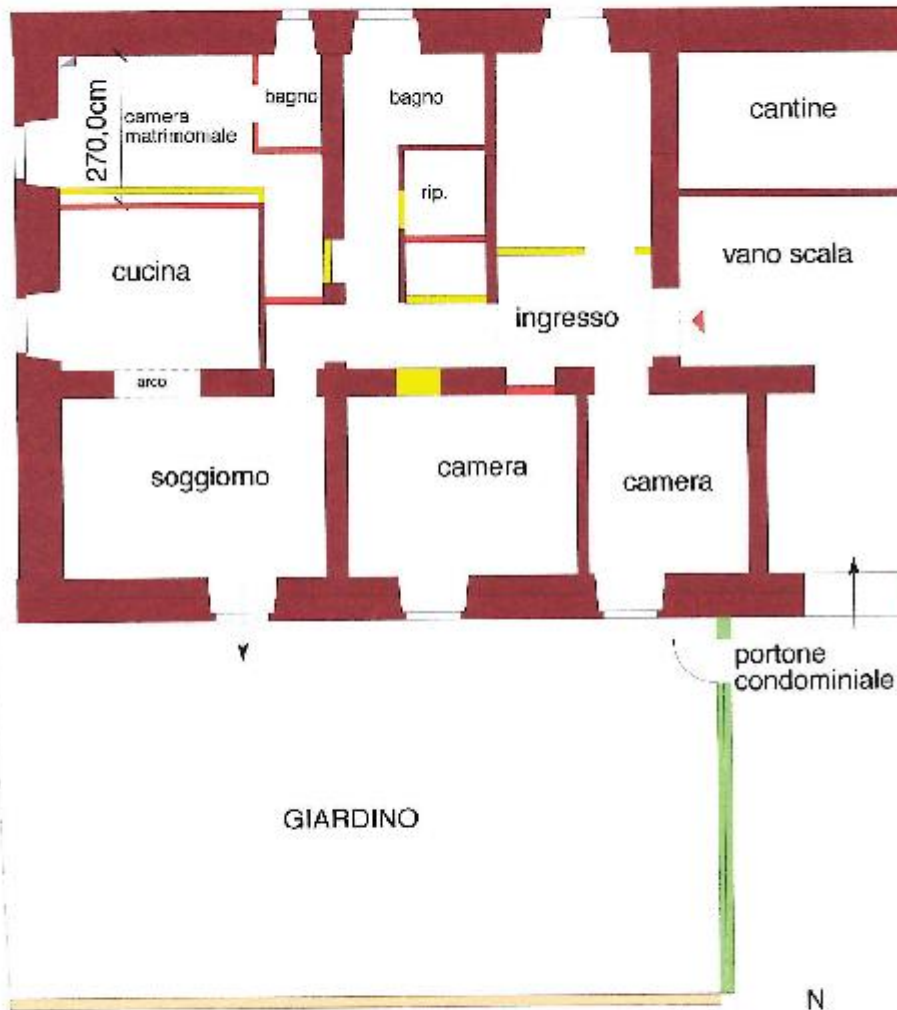

muri demoliti

nuovi muri