

**Agenzia del Territorio  
CATASTO FABBRICATI  
Ufficio Provinciale di  
Genova**

Dichiarazione protocollo n. 000016352 del 17/01/2002

Planimetria di u.i.u. in Comune di Montoggio

Localita' Montemoro

civ.

Identificativi Catastali:

Sezione:

Foglio: 39

Particella: 753

Subalterno:

Compilata da:

Spalla Loredana

Iscritto all'albo:

Geometri

Prov. Genova

N. 2479

Scheda n. 1

Scala 1:200

*pianta piano terra*

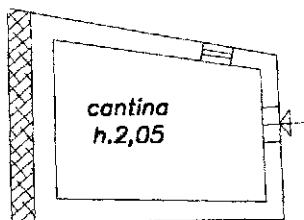

*pianta piano primo*

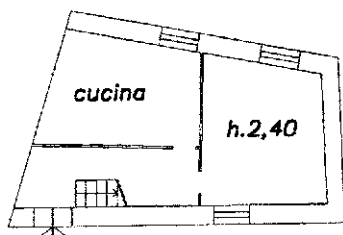

*pianta piano secondo*

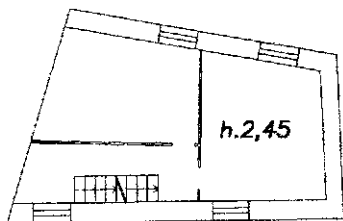

*pianta piano terzo  
(sottotetto)*

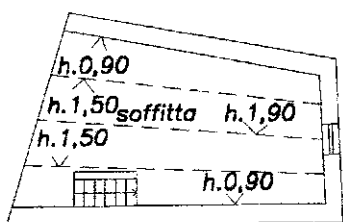

Catasto dei Fabbricati - Situazione al 03/03/2014 - Comune di MONTOGGIO (F682) - < Foglio: 39 - Particella: 753 - Subalterno: 0 >  
LOCALITA' MONTEMORO piano: T-1-2-3;

10 metri

Ultima planimetria in atti