

IMMOBILE 1

Comune di Ceranesi - Piani di Pragla - rilievo immobile 1

PIANO SEMINTERRATO

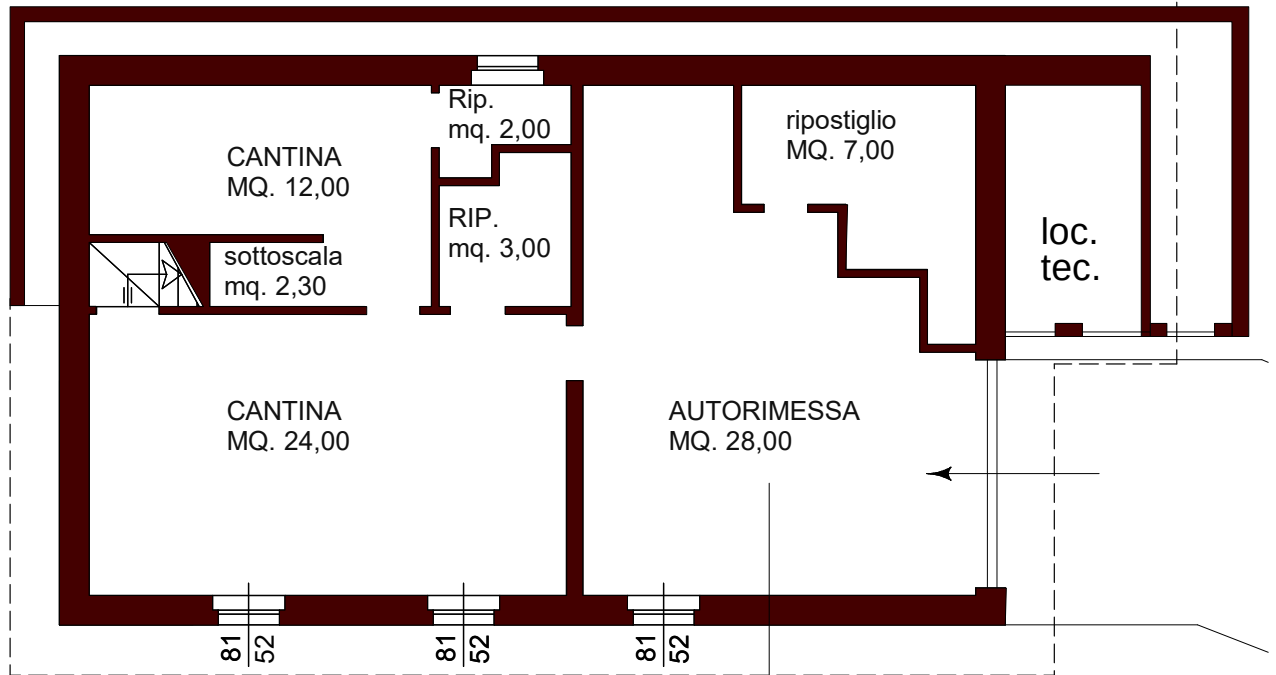

NORD

CANTINE e vani tecnici dell'appartamento
superficie lorda commerciale mq. 50,00
parametrata al 20% = mq. 10,00

Autorimessa: IMMOBILE 2

NORD

AUTORIMESSA
superficie lorda commerciale mq. 42,00

SCALA 1:100

IMMOBILE 1

Comune di Ceranesi - Piani di Praglia - rilievo immobile 1

PIANO TERRA

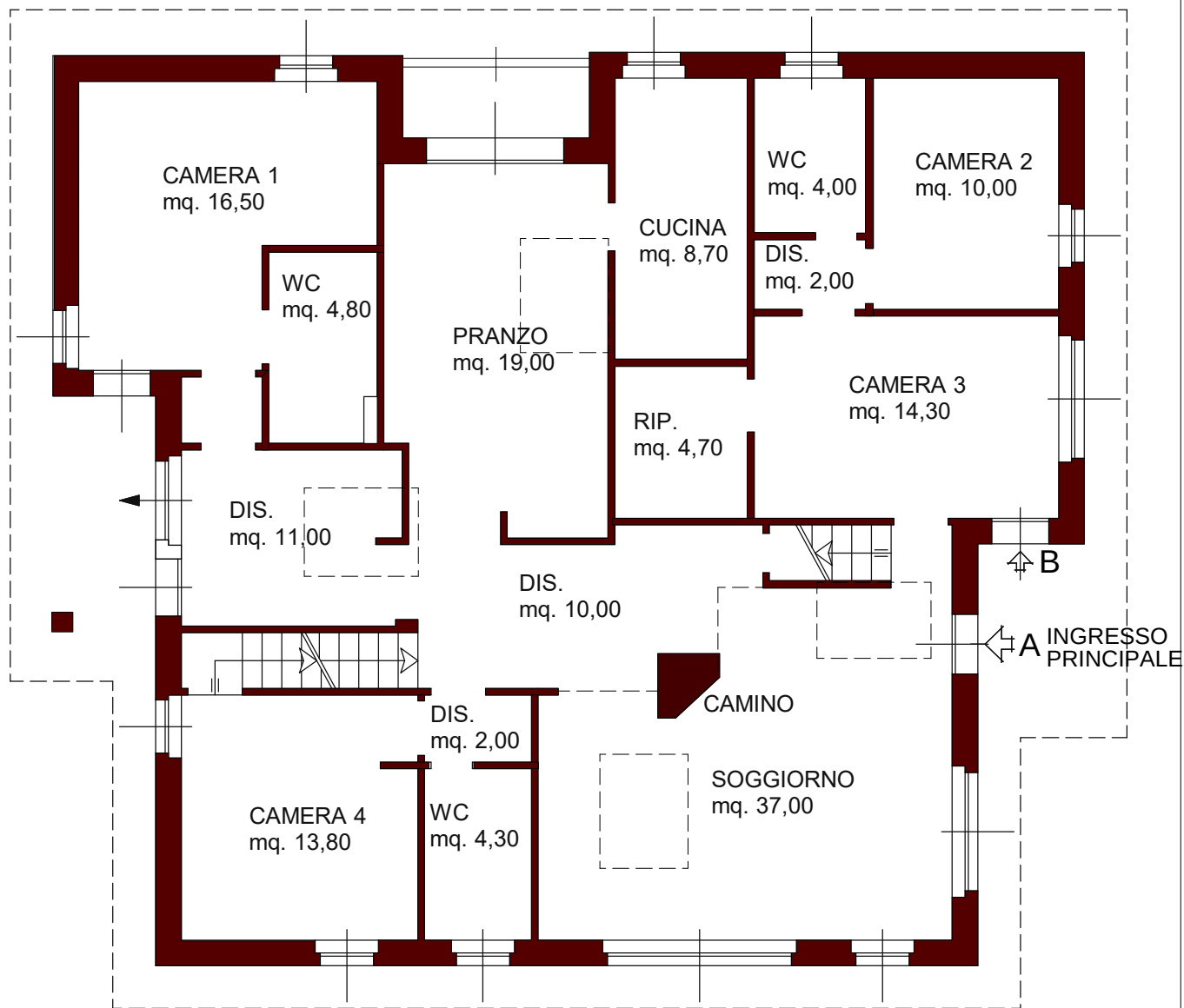

NORD

APPARTAMENTO, piano terra
superficie lorda commerciale mq. 190,00

IMMOBILE 1

Comune di Ceranesi - Piani di Praglia - rilievo immobile 1

PIANO PRIMO

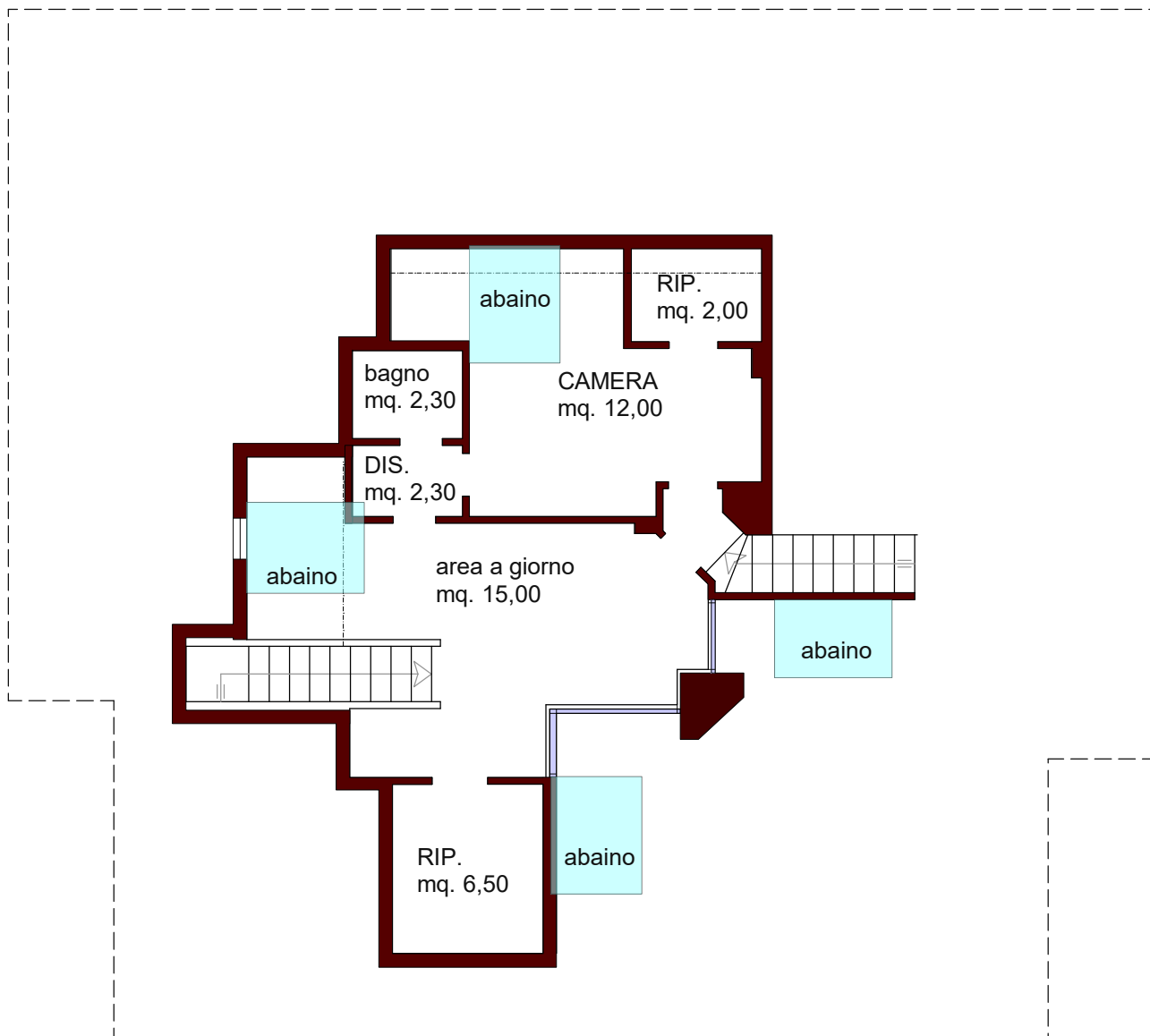



APPARTAMENTO, piano primo
superficie lorda commerciale mq. 50,00
superficie abitabile, calcolata sotto-falda

NORD



SUPERFICIE TOTALE DELL'APPARTAMENTO
commerciale mq. $10+190+50 =$ mq. 292,00

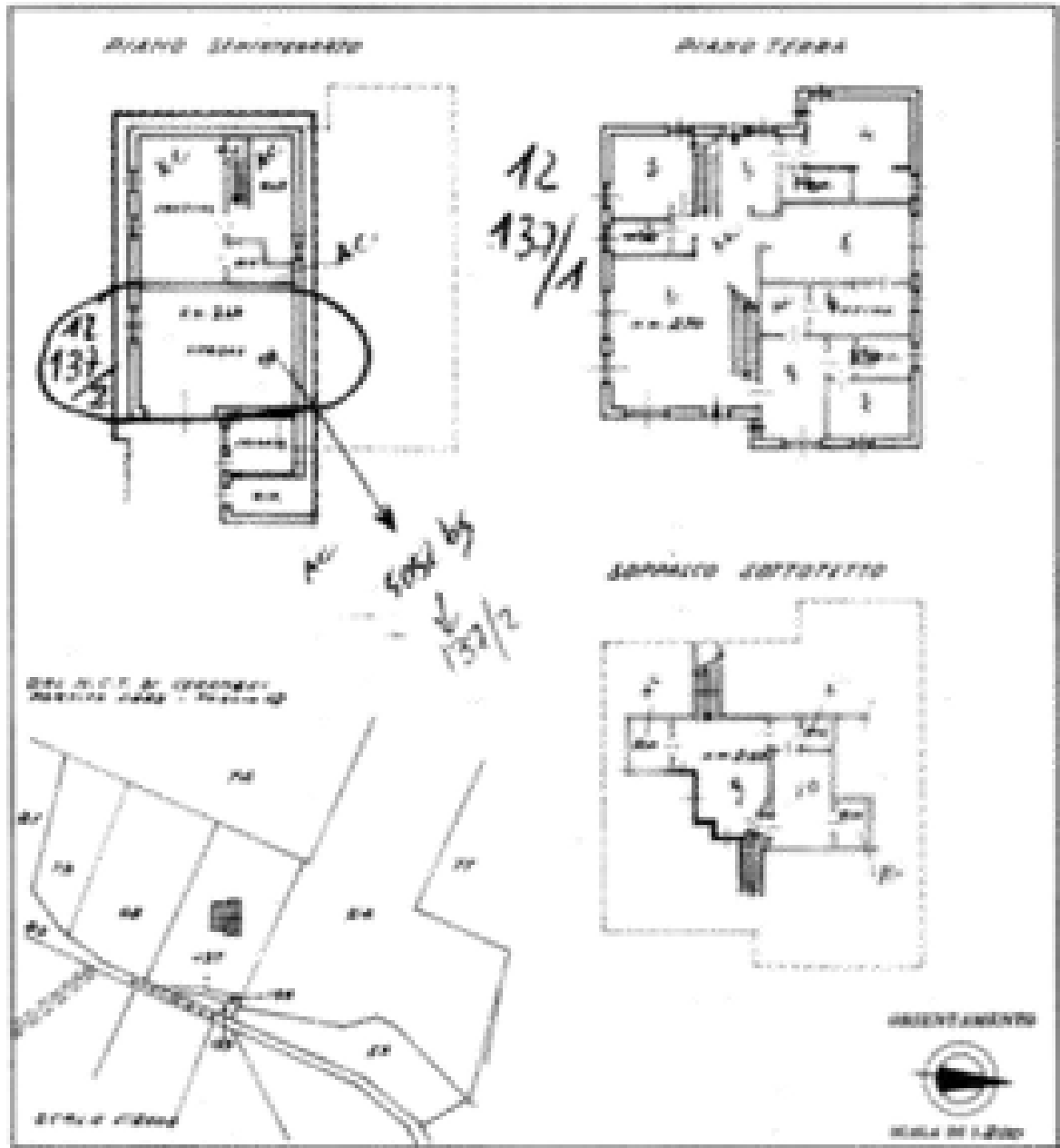

MINISTERO DELLE FINANZE
DIREZIONE GENERALE DEL CATASTO E DEI SERVIZI TECNICI ERARIALI
NUOVO CATASTO EDILIZIO URBANO
LA LEGGE 11/1975 - ART. 1, COMMA 1
 Planimetria dell'immobile sito al Comune di CERANESI, Via Praglia, 1000 di Praglia
 Via Praglia, 1000 - Praglia, 1000 - CERANESI
 Alloggio alla deliberazione presentata all'Ufficio Tecnico Comunale di CERANESI



SPAZIO RISERVATO PER LE ANNOTAZIONI SPECIFICHE	
data num. n.	5082

Copia del Comune
Comune di Ceranesi
 Ufficio di Praglia
 alla Praglia di CERANESI
 via Praglia
 via Praglia