

**Agenzia del Territorio
CATASTO FABBRICATI
Ufficio Provinciale di
Genova**

Dichiarazione protocollo n. GE0162955 del 12/06/2006
Planimetria di u.i.u. in Comune di Genova - Sampierdarena
Via Giuditta Tavani oiv. 4

Identificativi Catastali:
Sezione: SAM
Foglio: 43
Particella: 217
Subalterno: 32

Compilata da:
Guaraglia Massimiliano
Iscritto all'albo:
Geometri
Prov. Genova N. 2673

scheda n. 1 Scala 1:100

*ALLEGATO 2
(STATO ATTUALE)*

PIANO QUINTO

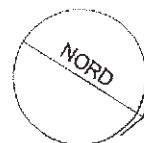
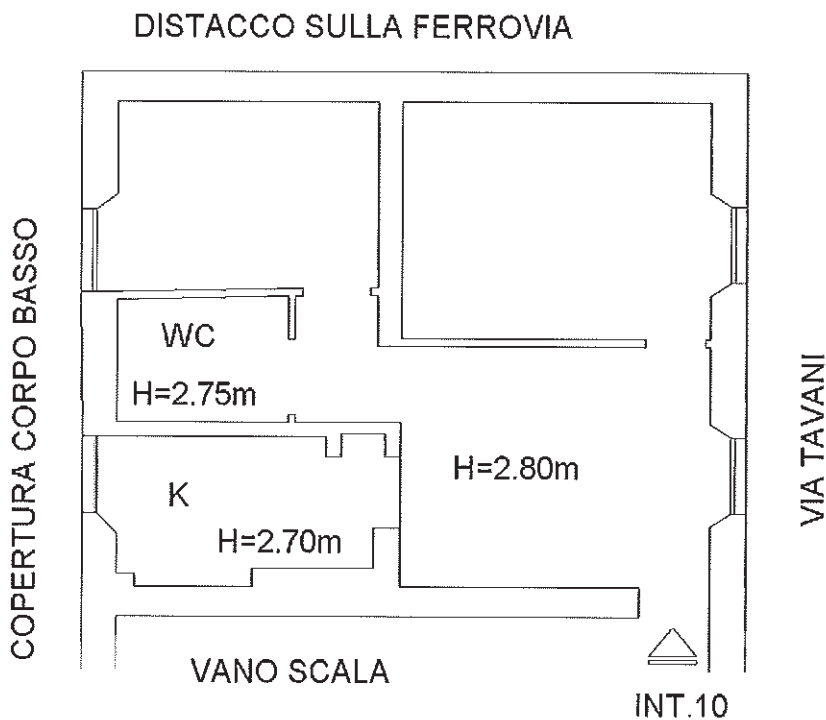

Ultima Planimetria in atti

Catasto dei Fabbricati - Situazione al 03/04/2012 - Comune di GENOVA (D969) - Sezione di SAMPIERDARENA (R) - < Sezione Urbana: SAM Foglio: 43 Particella: 217 - Subalterno 32 - VIA GIUDITTA TAVANI n. 4 piano: 5 interno: 10;



MINISTERO DELLE FINANZE
DIREZIONE GENERALE DEL CATASTO E DEI SERVIZI TECNICI ERARIALI

ACCERTAMENTO GENERALE DELLA PROPRIETA' IMMOBILIARE URBANA
(R. DECRETO LEGGE 13 APRILE 1939 - XVII N° 652)

Planimetria degli immobili urbani denunciati con la Scheda N° 10651638
Comune Genova (Sampierdarena) Ditta Repetto Argentina
Via G. Tavani N° 4/10 fu Antonio

10059 SP

Segnare cognome, nome, paternità del solo primo intestatario

ACCERTAMENTO GENERALE DELLA PROPRIETA' IMMOBILIARE URBANA
(R.D.L. 13 aprile 1939-XVII, n. 652)

COMUNE

di

Talloncino di riscontro
DELLA
SCHEDA NUMERO

10651638

AVVERTENZA: Il presente talloncino deve essere incollato a cura del dichiarante sulla planimetria (riprodotta in unico immobile denunciato con la presente scheda) da presentare al sensi dell'articolo 7 del R. D. L. 13 aprile 1939-XVII, n. 652.

Ferrovia

p. V°

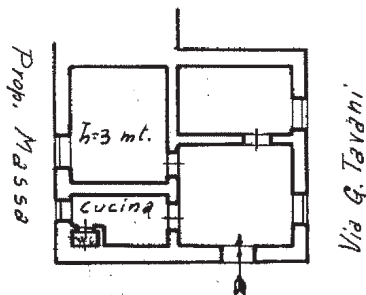

ORIENTAMENTO



SCALA n° 1:200

Compilata da:

Geom. Angelo Belzarotti
(Titolo, nome e cognome del tecnico)

iscritto all'Albo de i geometri
della Provincia di Genova

Data 12-12-1939-XVII Firma geom. A. Belzarotti

Caricato dai Rabbriati - Strabazione al 03/04/2012 - Comune di GENOVA(D969) - Sezione di SAMPIERDARENA(R) - < Sezione Urbana: SAM Foglio: 43 Particella: 217 - Subaltemo 32 >
VIA GIUDITTA TAVANI n. 4 piano: 5 intorno: 10;

ALLEGATO 3