



MINISTERO DELLE FINANZE
DIREZIONE GENERALE DEL CATASTO E DEI SERVIZI TECNICI ERARIALI
ACCERTAMENTO GENERALE DELLA PROPRIETA' IMMOBILIARE URBANA
(R. DECRETO LEGGE 13 APRILE 1930-1000 N. 652)

Denuncia degli immobili urbani denunciati con la Scheda N° 11070969
Comune Genova Città Dorsale Palastone in Parlo
Via Marzio Biondi 1-1d

ACCERTAMENTO GENERALE DELLA PROPRIETA' IMMOBILIARE URBANA
(R. D. L. 13 APRILE 1930-1000 N. 652)
COMUNE di Genova
Tabella di rinvio DELLA SCHEDA NUMERO 11070969

Catasto dei Fabbricati - Situazione al 13/04/2016 - Comune di GENOVA (D969) - Sez. Urb.: CED - Foglio: 43 - Particella: 194 - Subalterno: 25 - VIA AYROLI n. 35/1 piano: T.

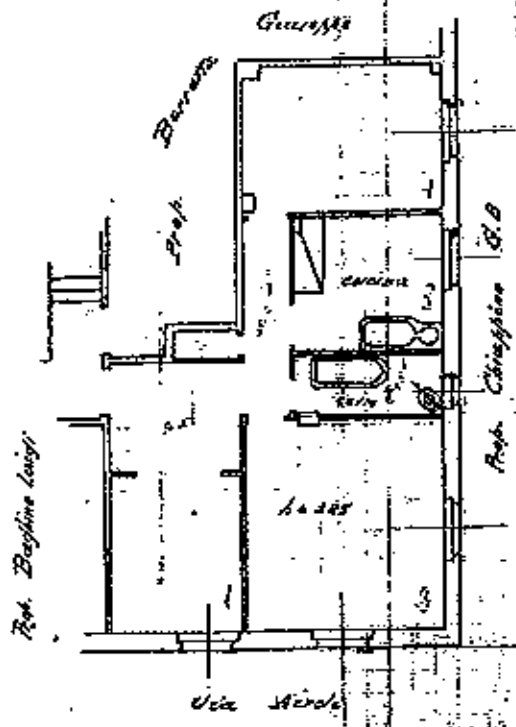

ORIENTAMENTO



SCALA n. 1:100

Completato da:
Geom. Gaetano Rizzotto
iscritto all'Albo dei Geometri della Provincia di Genova
Data 16-12-1939

Ultima planimetria in atti



Committente	TRIBUNALE CIVILE di GENOVA Esecuzione Immobiliare	
Oggetto	Procedura di esecuzione R.E. 298/2015	

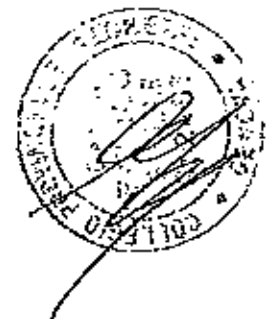
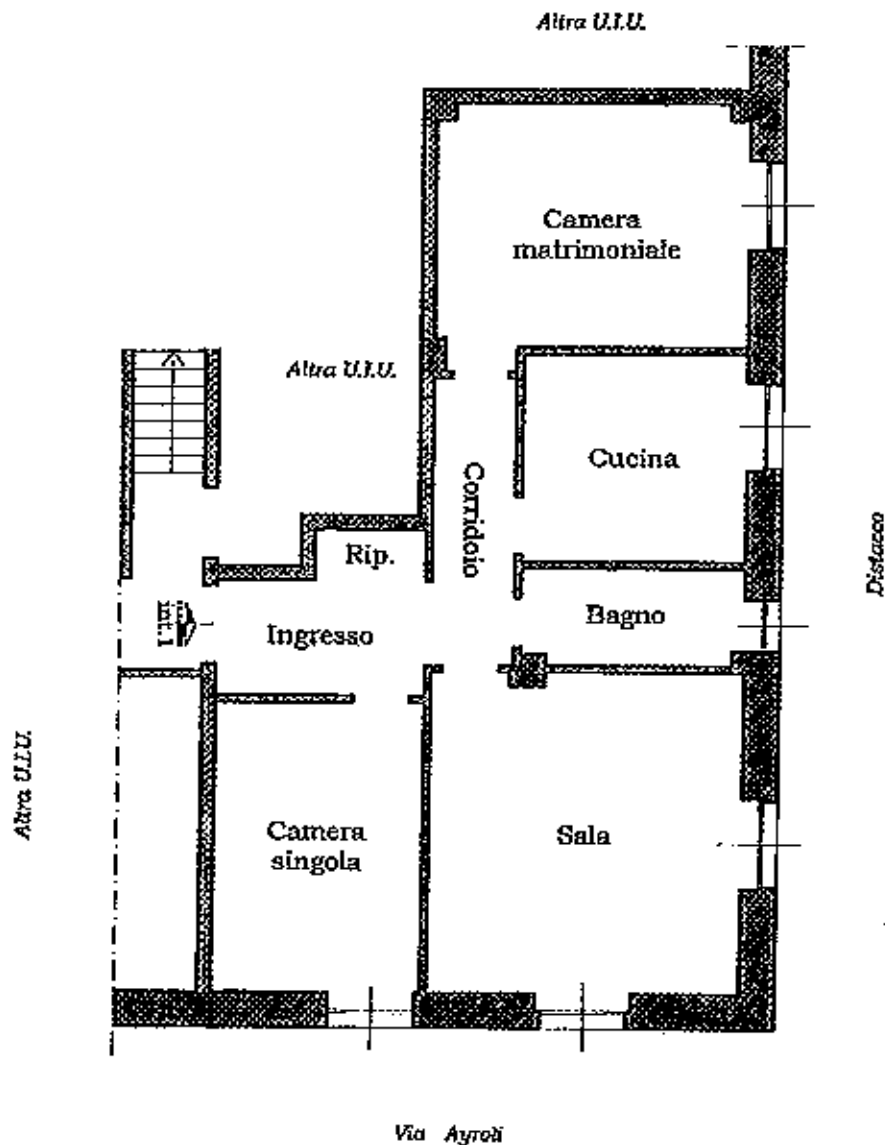

	STUDIO TECNICO GEOM. ENRICO SELIS Via XI Settembre 2/44 Genova Tel. 0106106 Proprietà Soc. S. Carlo S.p.A. - n. 01061060106		OGGETTO TAVOLA: Tribunale di Genova Elaborato Planimetrico Immobile sito in Via Ayroli, civ. 33/1 - GENOVA	
	DATA SOPRALUOGO: 02/05/2016	DATA DISEGNO: Maggio 2016	PIANTA: STATO ATTUALE RILEVATO	SCALA 1:100
			TAVOLA: 1	

Firmato Da: SELIS ENRICO Emesso Da: ARUBAPEC S.P.A. NG CA 3 Serial#: 3a1b17edc58dec2003317abb6af75b9e

Committente

TRIBUNALE CIVILE di GENOVA
Esecuzione Immobiliare



Oggetto

Procedura di esecuzione R.E. 298/2015

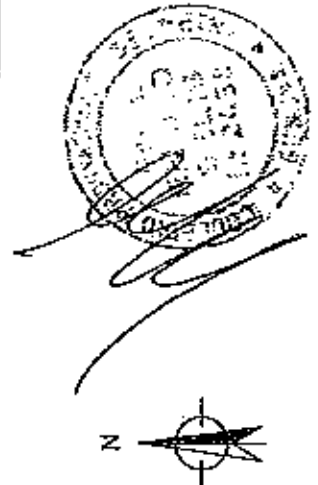
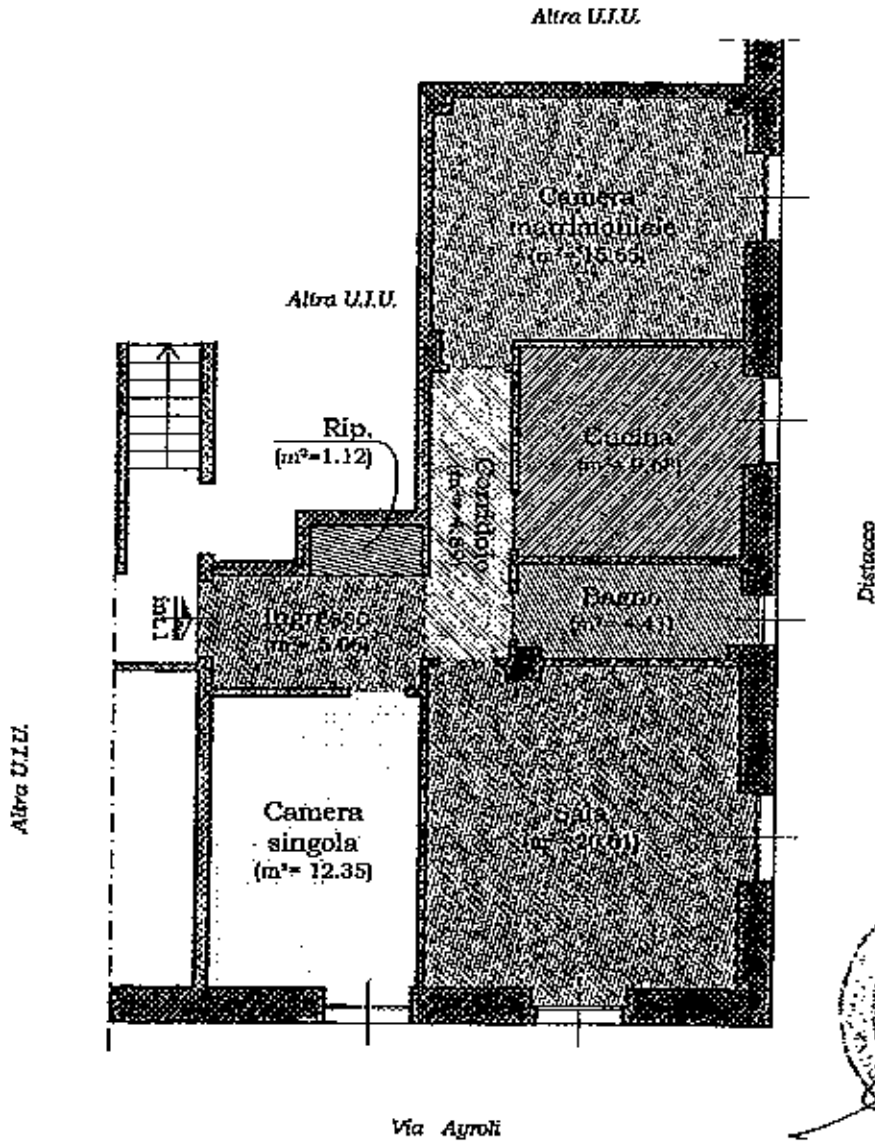

STUDIO TECNICO GEOM. ENRICO SELIS
Via XX Settembre 2/44 Genova Tel. 666108
Professione Geom. Enrico Selis
Sezione III Genova n° 238

OGGETTO TAVOLA:
Tribunale di Genova
Elaborato Planimetrico
(immobile sito in Via Ayroli, civ. 83/1 - GENOVA)

DATA SOPRALUOGO:
02/05/2016

DATA DISEGNO:
Maggio 2016

PIANTA:
AREA VANI



SCALA:
1:100

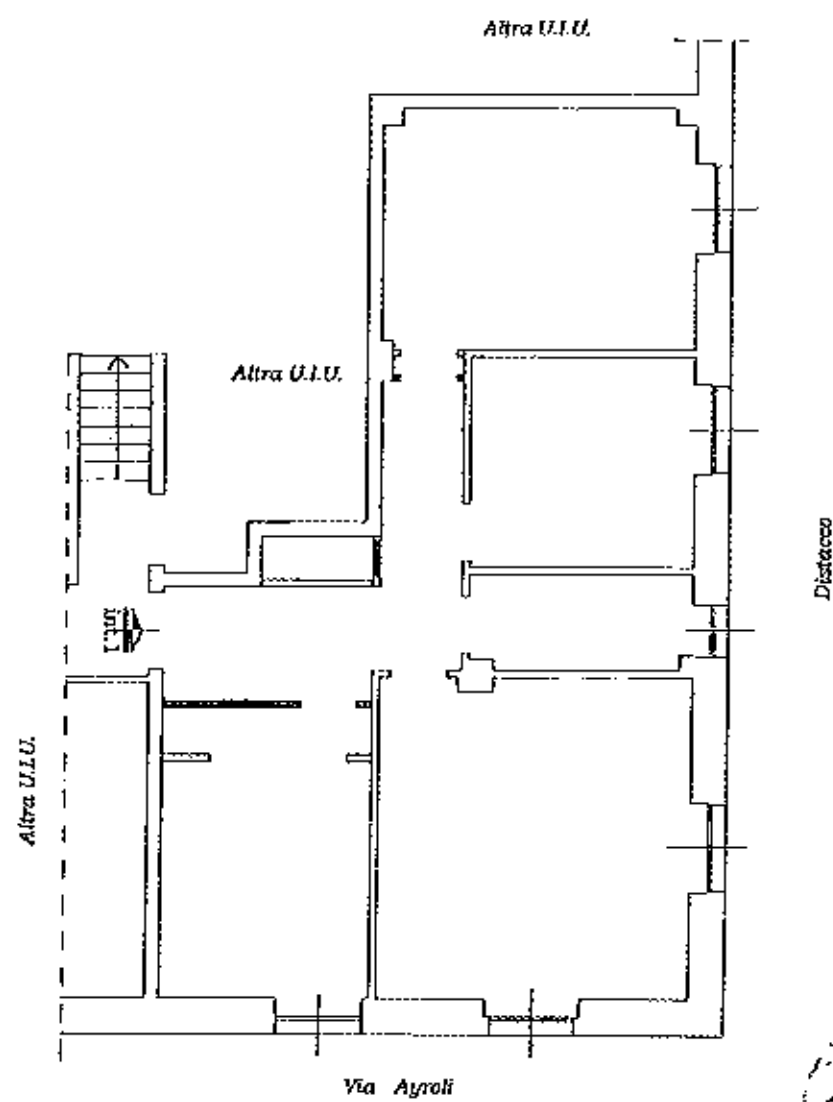

TAVOLA:
2

Firmato Da: SELIS ENRICO Emesso Da: ARUBAPEC S.P.A. NG CA 3 Serial#: 3c1a17ad1c30a210869174856c47838c

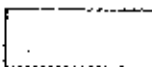
Committente	TRIBUNALE CIVILE di GENOVA Esecuzione Immobiliare	
Oggetto	Procedura di esecuzione R.E. 298/2015	



 DEMOLIZIONI
 COSTRUZIONI

	STUDIO TECNICO GEOM. ENRICO SELLA Via XX Settembre 2/44 Genova Tel. 566108 Progettista Geom. Enrico Sella Sezione Alto Genovese n° 2458		OGGETTO TAVOLA: Tribunale di Genova Elaborato Planimetrico Immobile sito in Via Ayrolì, civ. 93/1 - GENOVA	
	DATA SOPRALUOGO: 02/05/2016	DATA DISEGNO: Maggio 2016	PIANTA: RAFFRONTO TRA PLANIMETRIA CATASTALE e STATO ATTUALE RILEVATO	SCALA: 1:100

Fornito Da: SELLA ENRICO Emesso Da: ARUBAPEC S.P.A. NG CA 3 Sezioni: 821a17add5d62068317a896ef359c

Committente	TRIBUNALE CIVILE di GENOVA Esecuzione Immobiliare	
Oggetto	Procedura di esecuzione R.E. 298/2015	

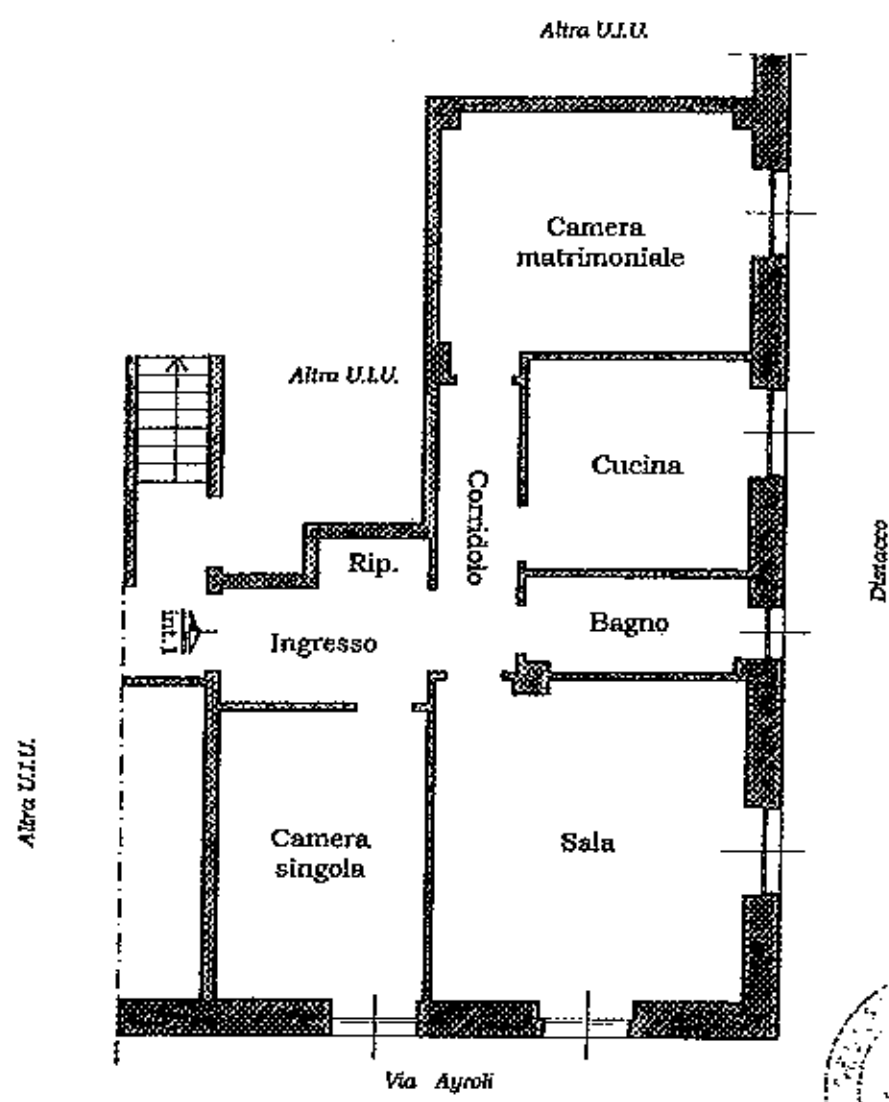

Superficie Commerciale Immobile = m²86.62



	STUDIO TECNICO GEOM. ENRICO SELIS Via XX Settembre 2/44 Genova Tel. 566106 Pragelata Gen. Enrico Selis iscrizione Albo Geometri n° 2428		OGGETTO TAVOLA: Tribunale di Genova Elaborato Planimetrico immobile sito in Via Ayroli, civ. 33/1 - GENOVA	
	DATA SOPRALLOCCO: 02/05/2016	DATA DISEGNO: Maggio 2016	PIANTA: SUPERFICIE COMMERCIALE IMMOBILE	SCALA 1:100

Firmato Da: SELIS ENRICO Emesso Da: ARUBAPEC S.P.A. NG CA 3 Serial: 3c1e17ad658dc2068317b99d97c58c