

ALLEGATO 1

TRIBUNALE CIVILE DI GENOVA

Ufficio Esecuzioni Immobiliari

R.E. 43/11

Procedura di espropriazione immobiliare promossa da:

contro

esecutata

Giudice dell'Esecuzione: (

**PLANIMETRIE STATO ATTUALE
SCALA 1:200**

PIANO INTERRATO

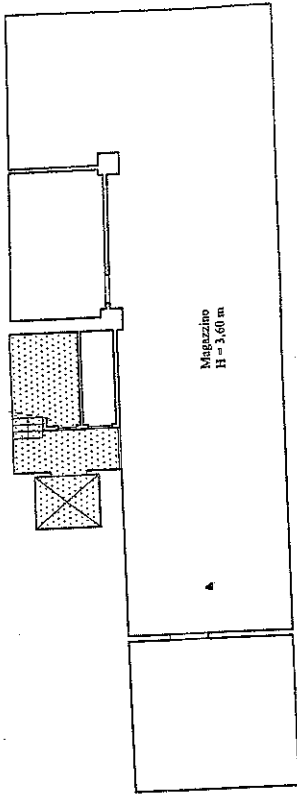

SOPPALCO

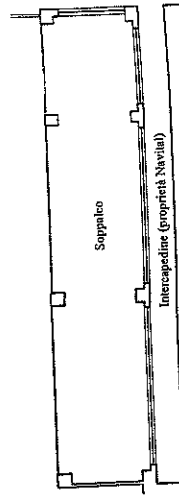

Aree condominiali



PIANO TERRENO

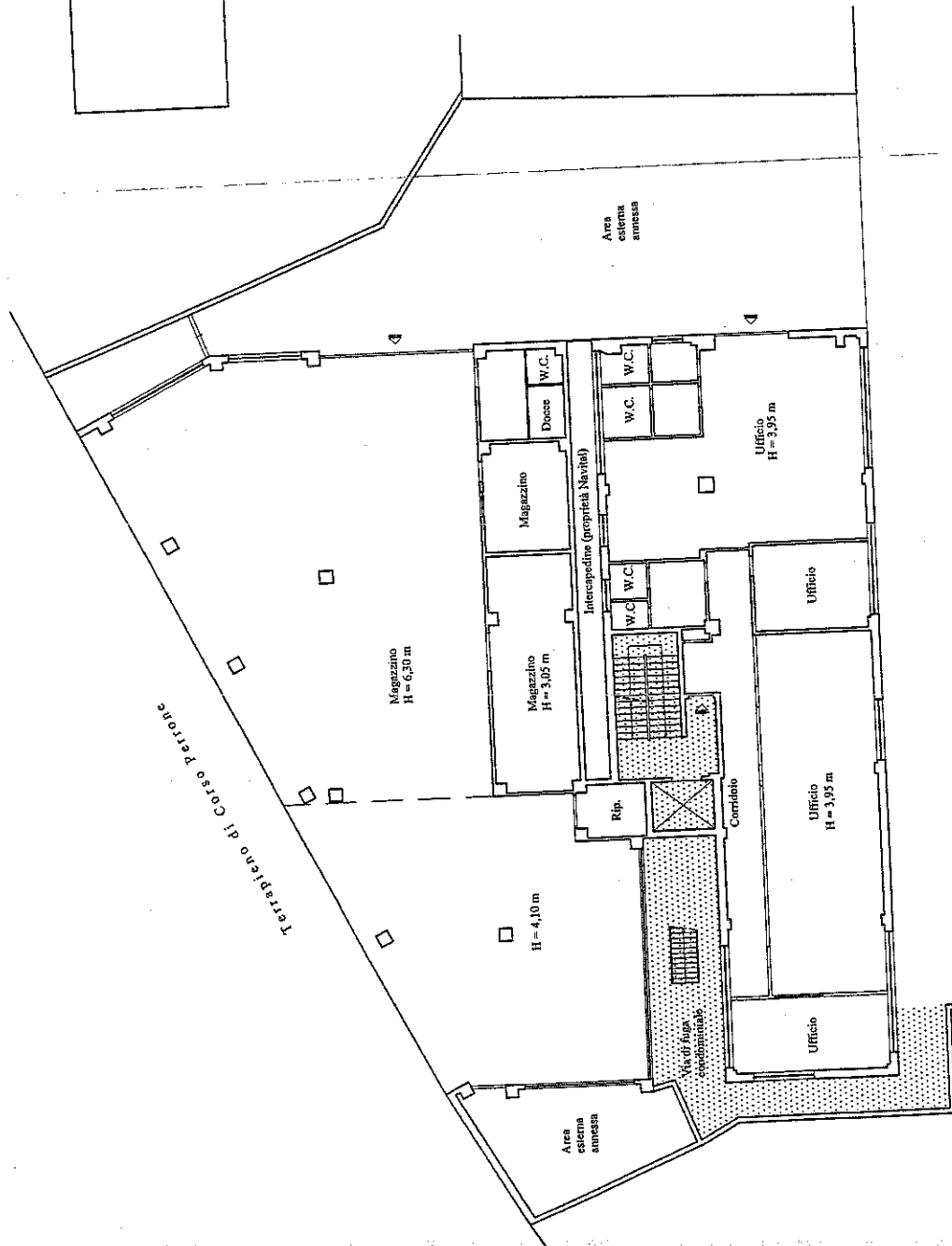

TRIBUNALE CIVILE DI GENOVA

Ufficio Esecuzioni Immobiliari

R.E. 43/11

Procedura di espropriazione immobiliare promossa da:

contro

esecutata

Giudice dell'Esecuzione: c

**PLANIMETRIE CATASTALI
INTERO EDIFICIO**



MINISTERO DE FINANZE
 DIREZIONE GENERALE DEL CATASTO E DEL
 CATASTO EDILIZIO URBANO (RDL 13-1-1948)
 TAGLIOLINI 26 E - C. 33
 VIA GIOVA

MODULARIO
 F. 19 - 1960 - 434

Planimetria di u.l.u. in Comune di GIOVA

ELABORATO PLANIMETRICO

- SUB. 1 UFFICI AI PIANI 1SS E TERRA CON VIEA ESTERNA DI PROPRIETA AL PIANO TERRO.
- SUB. 2 UFFICI AI PIANI PRIMO, SECONDO TERZO CON AREA ESTERNA DI PROPRIETA AL PIANO PRIMO.

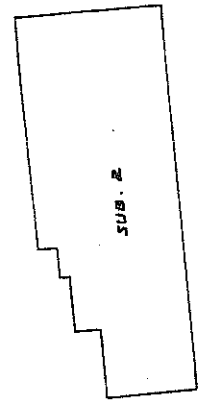

PIANO TERZO

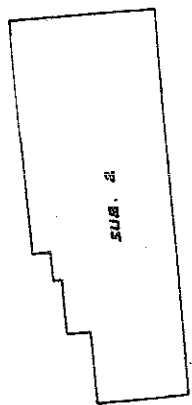

PIANO SECONDO

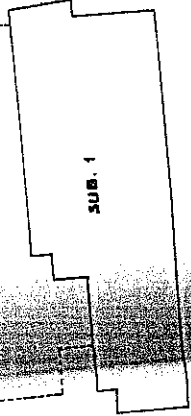

PIANO TERRO

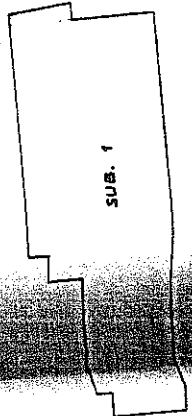

PIANO 1SS

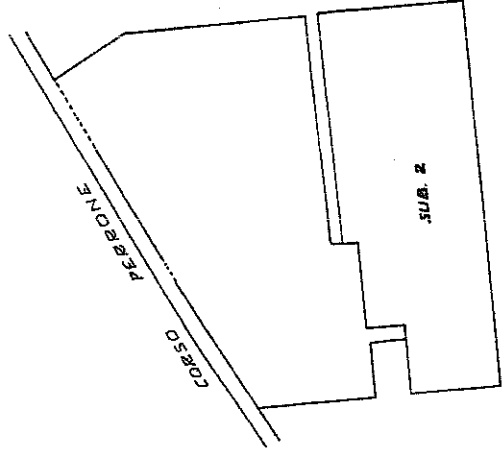

PIANO PRIMO

ORIENTAME



SCALA 1

RISERVATO ALL'UFFICIO

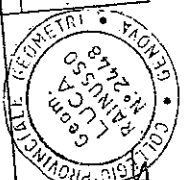

<input checked="" type="checkbox"/> Dichiarazione di N.C. <input type="checkbox"/> Denuncia di variazione	Completate dal UFFICIO UFFICIO UFFICIO
Identificativi catastali F. n. 78 n. 915 sub.	Iscritto all'Albo della provincia data 10.10.78

MODULARIO
P. 101, unid. 699



MINISTERO DELLE FINANZE
DIREZIONE GENERALE DEL CATASTO E DEI SS.ITTEE
CATASTO EDILIZIO URBANO (RDL 13-4-1939, n. 652)

Planimetria di u.i.u. in Comune di **GENOVA** via **TAGLIOLINI**

PIANO TERRENO

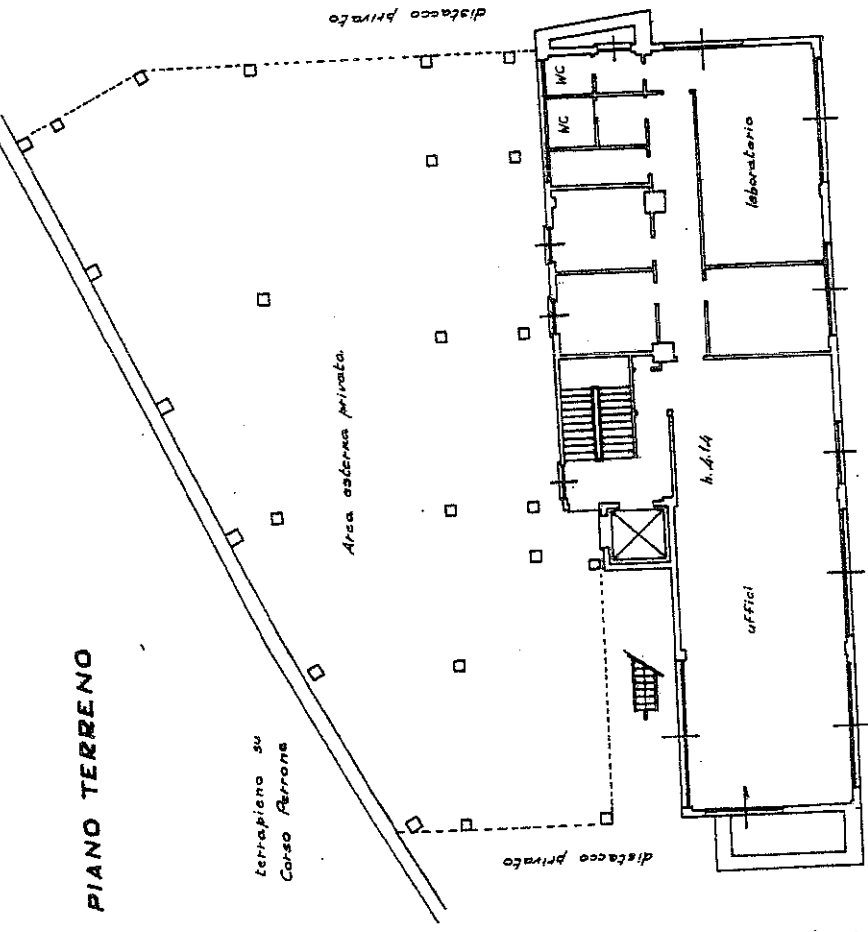

PIANO 155

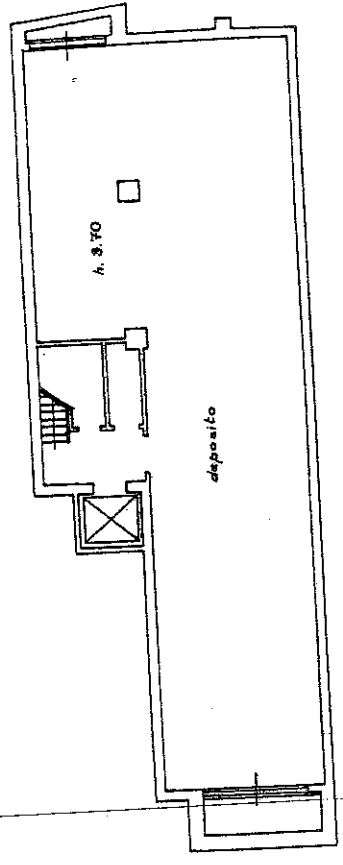

ORIENTAMENTO



SCALA DI 1:200

RESERVATO ALL'UFFICIO

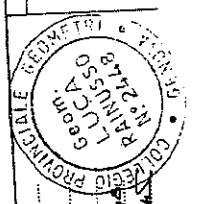

Compilata dal **GEOMETRA**
LUCA RAINUSSO
(titolo, cognome e nome)

Iscritto all'albo de **GEOMETRI**
della provincia di **GENOVA** n. **2448**
data **10.10.2001** Firma *Luca Rainusso*

Dichiarazione di N.C.
Denuncia di variazione

Identificativi catastali
F. **73** sub. **1**
n. **915**

Planimetria di u.l.u. in Comune di **GENOVA**

PIANO TERZO

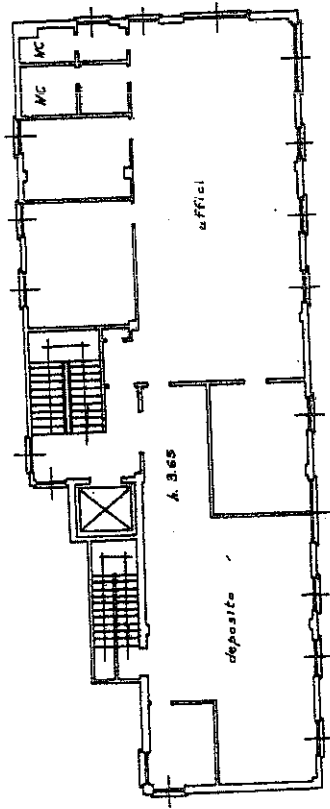

PIANO PRIMO

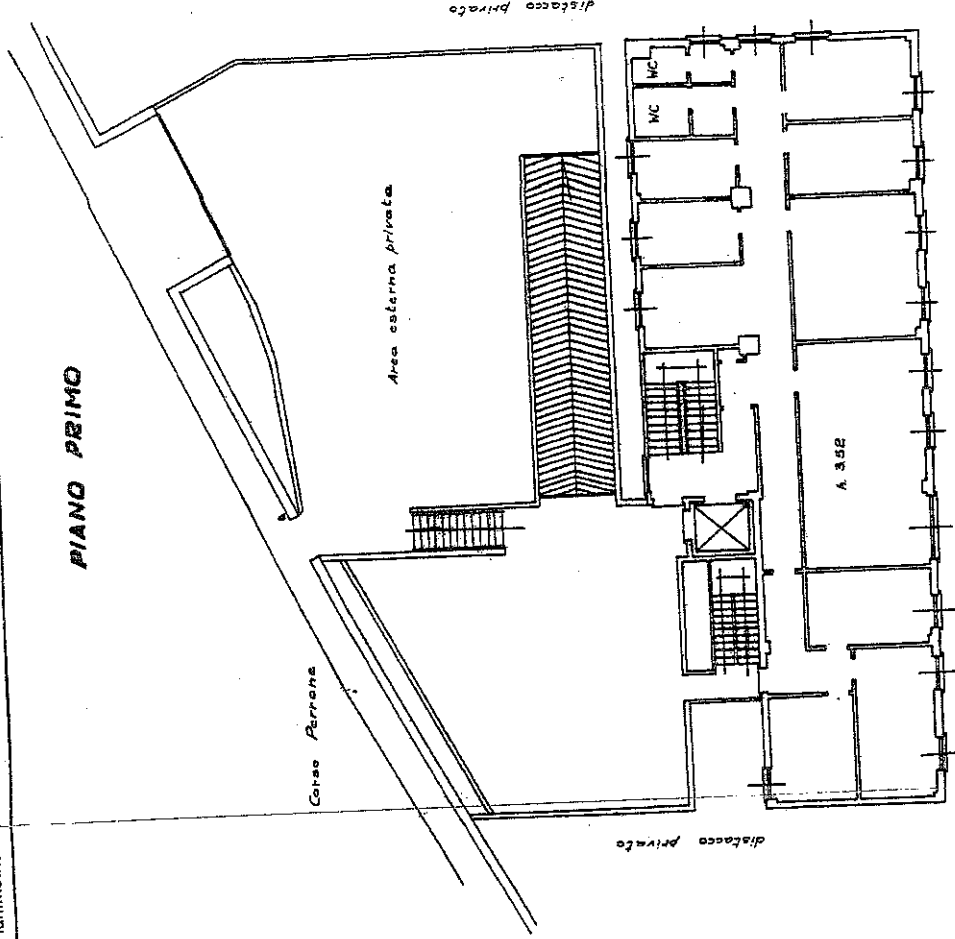

distacco mappa n. 914

ORIENTAMENTO



SCALA DI 1:200

RISERVATO ALL'UFFICIO

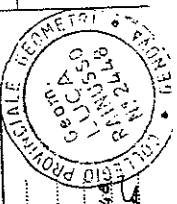

Compilata dal **GEOMETRA**
(professionista) **LUCA RAINASSO**
iscritto all'albo de **GEOMETRI**
della provincia di **GENOVA** n. **24148**
data **10.10.2001** Firma **Luca Rainasso**

Dichiarazione di N.C.
Denuncia di variazione
Identificativi catastali
F. **7.5**
n. **515** sub. **2**

PIANO SECONDO

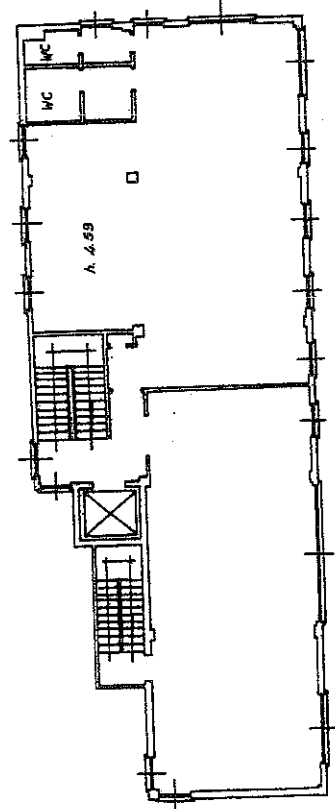

ALLEGATO 4

TRIBUNALE CIVILE DI GENOVA

Ufficio Esecuzioni Immobiliari

R.E. 43/11

Procedura di espropriazione immobiliare promossa da:

contro

esecutata

Giudice dell'Esecuzione:

**PLANIMETRIA CATASTALE
DEPOSITATA ALL'AGENZIA DEL TERRITORIO**

GEOM. LUIGI LANERO - Via Magnaghi 2/7 sc. d. - GENOVA - tel. 010/585366

PIANO TERRENO

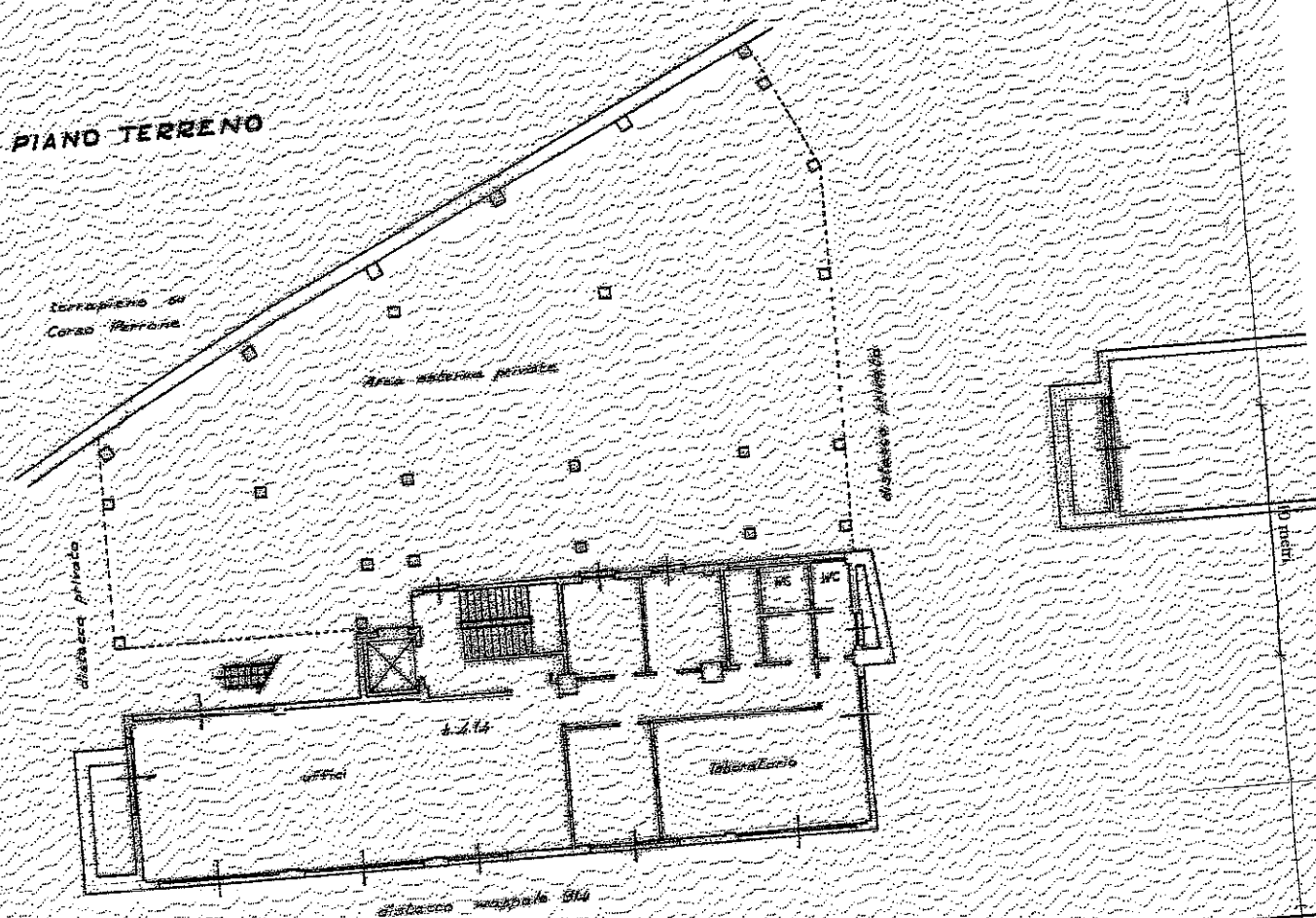

Dichiarazione di N.C.	<input checked="" type="checkbox"/>	Completata dal
Assenza di variazione	<input type="checkbox"/>	LUC
Identificativi catastali		iscritto all'albo
F. 72		della provincia
A. 575 sub. 1		data 10.10.2

abbricati - Situazione al 22/07/2011 - Comune di GENOVA/S (Diprov) - Sezione di Genova - Foglio 76 - Particella 915 - Situazione:

TRIBUNALE CIVILE DI GENOVA

Ufficio Esecuzioni Immobiliari

R.E. 43/11

Procedura di espropriazione immobiliare promossa da:

contro

esecutata

Giudice dell'Esecuzione:

ESTRATTO DI MAPPA CATASTO TERRENI

GEOM. LUIGI LANERO - Via Magnaghi 2/7 sc. d. - GENOVA - tel. 010/585366

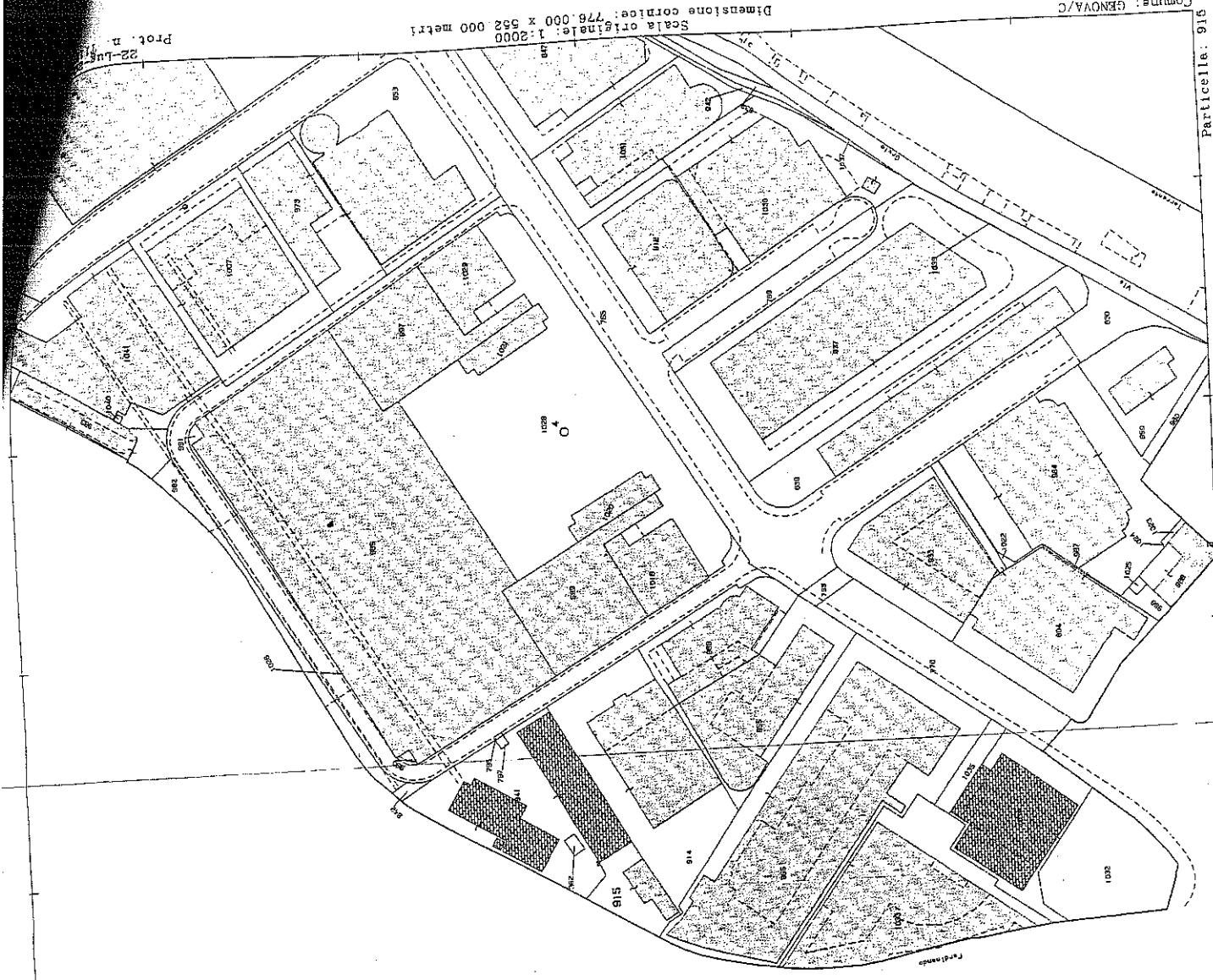

Scala originale: 1:2000
Dimensione cornice: 776 000 x 552 000 metri

22-LUG-1911
Prot. n.

1:2000

Particelle: 915