

PIANO PRIMO

stessa propr.

mapp.717

H=300  
stessa propr.

mapp.717

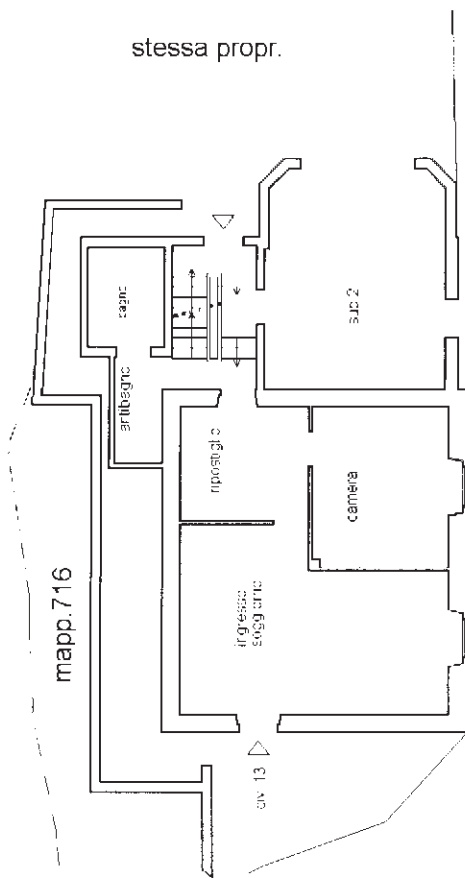

stessa propr.

mapp.716

mapp.716

via Giacinto Macciò

via Giacinto Macciò

PIANO TERZO

H=300

stessa propr.

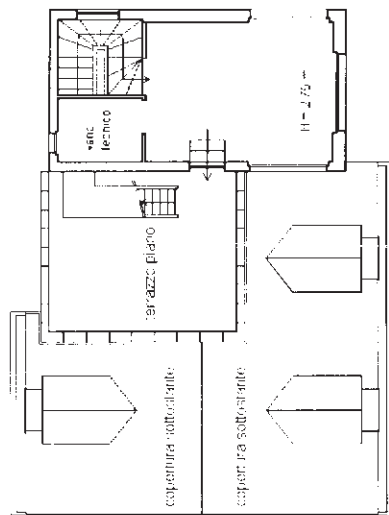

stessa propr.

PIANO QUARTO

H=300

stessa propr.

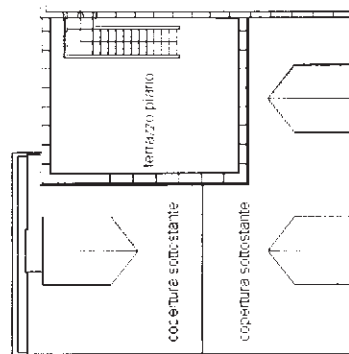

stessa propr.

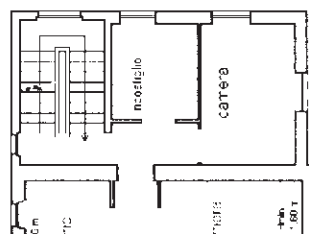

**Agenzia del Territorio  
CATASTO FABBRICATI  
Ufficio Provinciale di  
Genova**

Dichiarazione protocollo n. GE0240548 del 22/09/2006

Planimetria di u.i.u. in Comune di Masone

Via Maccio' Giacinto

civ. 11-13-15

Identificativi Catastali:

Sezione:

Foglio: 24

Particella: 716

Subalterno: 2

Compilata da:  
Roncallo Marco

Iscritto all'albo:  
Geometri

Prov. Genova

N. 2496

Scheda n. 1

Scala 1:200

PIANO TERRA

H=300

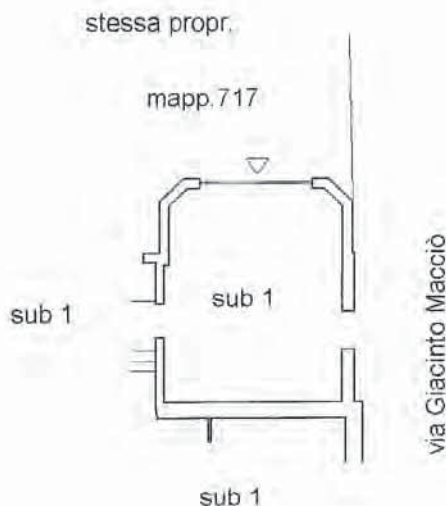

Catasto dei Fabbricati - Situazione al 12/11/2015 - Comune di MASONE (P20) - < Foglio: 24 Particella: 716 - Subalterno 2 >  
VIA GIACINTO MACCIO' n. 11 n. 13 n. 15 piano: T;

Ultima Planimetria in atti

MODULARIO  
F. rg. rend. 486



MINISTERO DELLE FINANZE  
DIREZIONE GENERALE DEL CATASTO E DEI SS.TT.EE.  
**CATASTO EDILIZIO URBANO** (RDL 13-4-1939, n. 652)

MOD. AN (CEU)

LIRE  
400

Planimetria di u.i.u. in Comune di **MASONE**..... via **G. MACCIO**..... civ. **11-13-15**

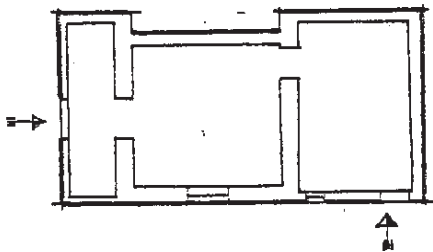

**PIANO PRIMO SOTTOSTRADA**  
H=3.00m

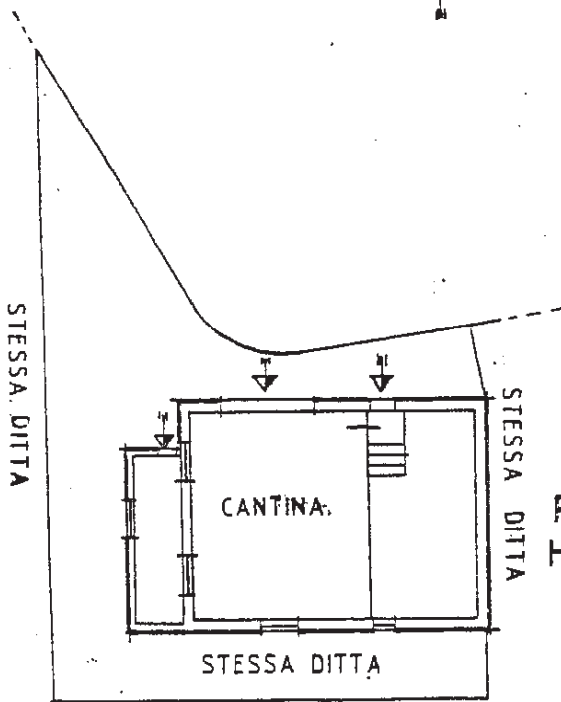

**PIANO TERRA**  
H=3.00m

ORIENTAMENTO



SCALA DI 1:200

Dichiarazione di N.C.   
Denuncia di variazione

Compilata dal **GEOMETRA**  
(Titolo, cognome e nome)  
**DURANTE ERASMO**

RISERVATO ALL'UFFICIO

Identificativi catastali  
F. **24**  
n. **716** sub. ....

Iscritto all'albo de **GEOMETRI**  
della provincia di **GENOVA** n. **1677**  
data **GIUGNO '94** Firma *[Signature]*

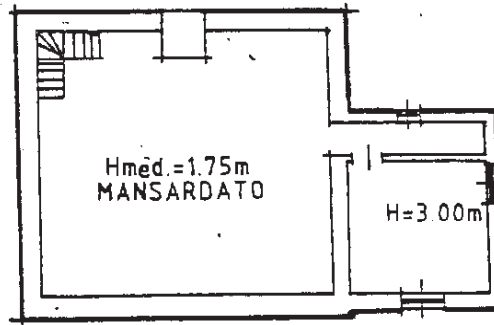

PIANO SECONDO

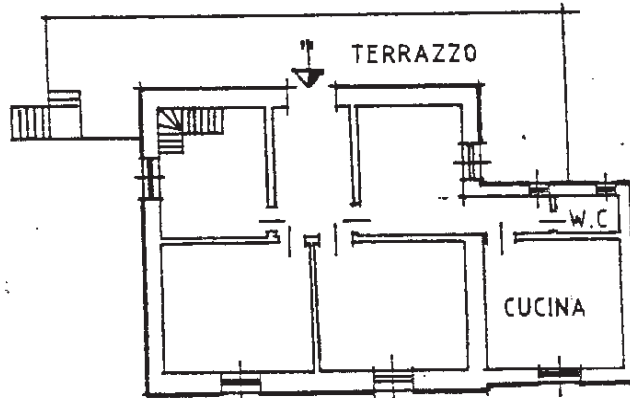

PIANO PRIMO  
H=2.90m

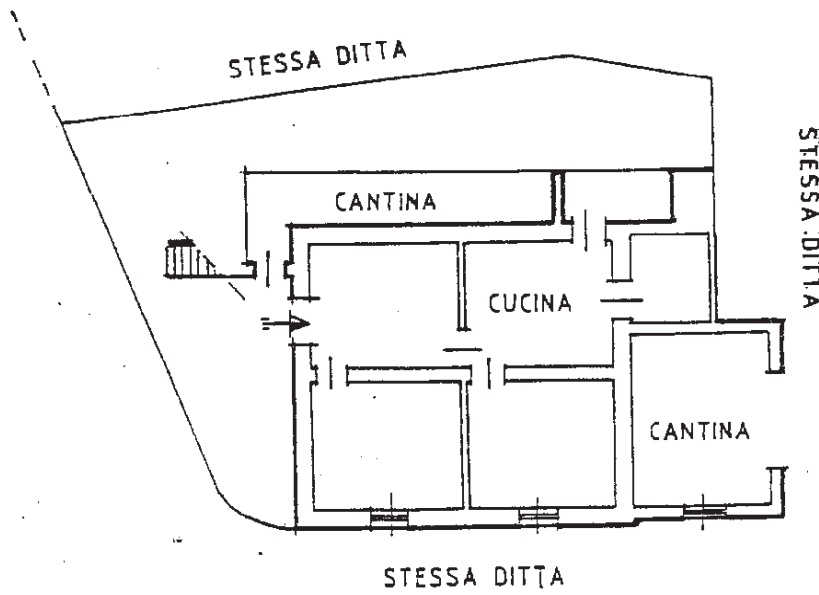

PIANO TERRA  
H=2.50m

