

11/11/2015 - n. GE0216825 - Richiedente TRIBUNALE DI GENOVA

**Agenzia del Territorio
CATASTO FABBRICATI
Ufficio Provinciale di
Genova**

Dichiarazione protocollo n. GE0218098 del 12/06/2008

Planimetria di u.i.u. in Comune di Genova - Sampierdarena

Via Certosa

civ. 6

Identificativi Catastali:

Sezione: RIV

Foglio: 35

Particella: 357

Subalterno: 15

Compilata da:

Salveti Elisa

Iscritto all'albo:

Architetti

Prov. Genova

N. 3454

ada n. 1

Scala 1:200

Civ. 6 Int. 9
H. interna: 300 cm
Piano: 4

distacco su civ. 1 di via Garello

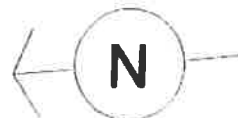
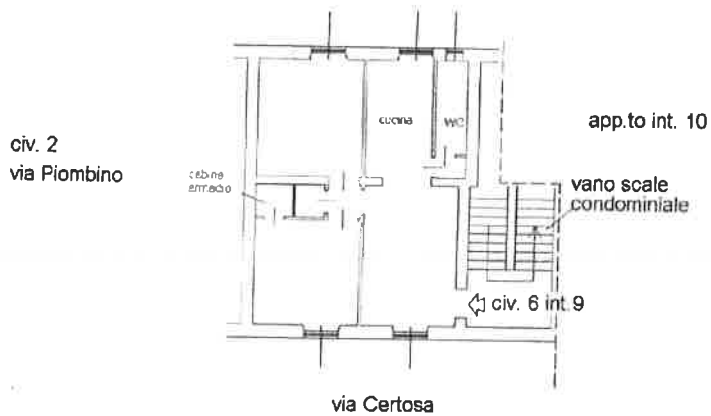

Allegato 1 - Planimetria catastale

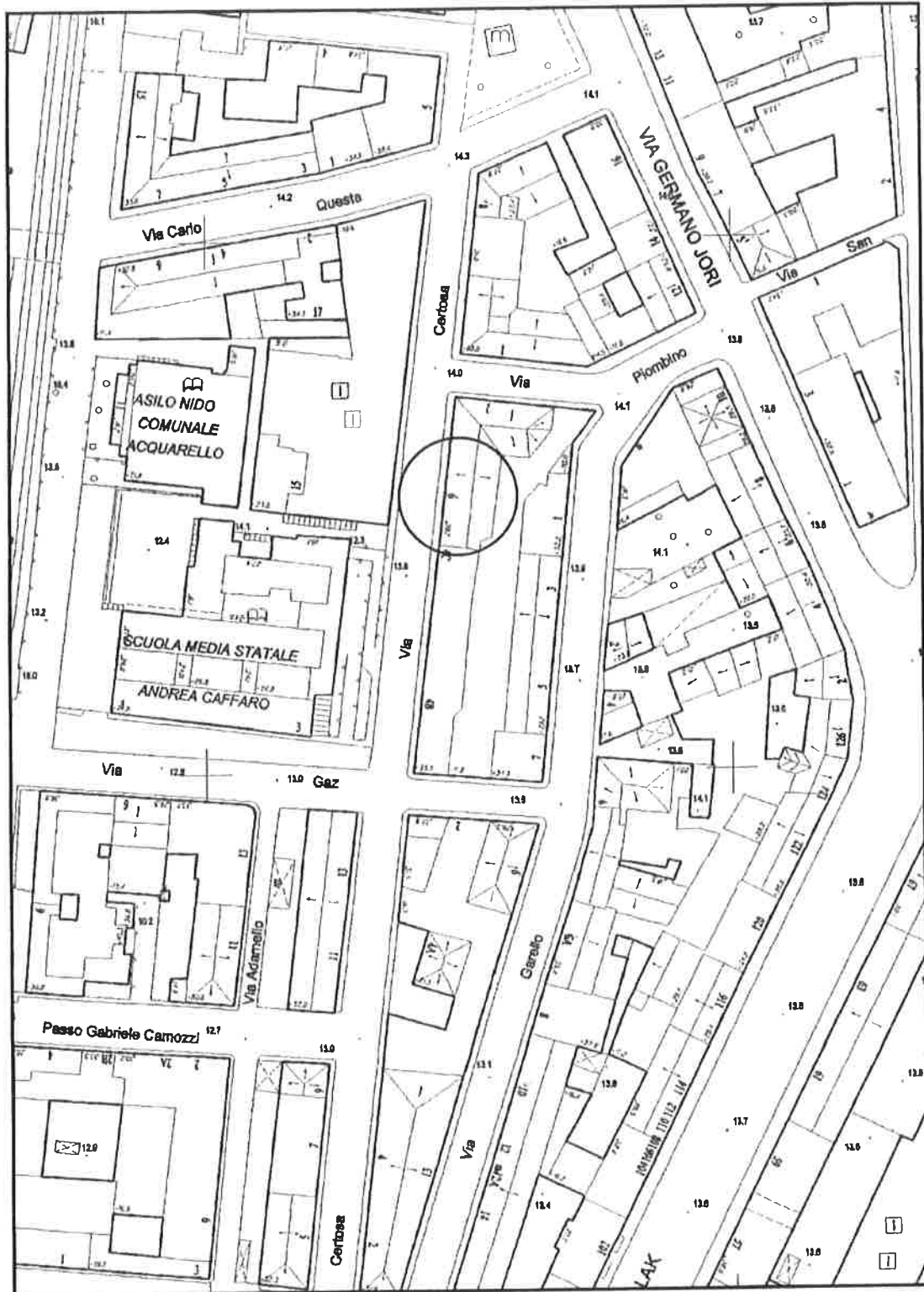

Allegato 2 – Toponomastica

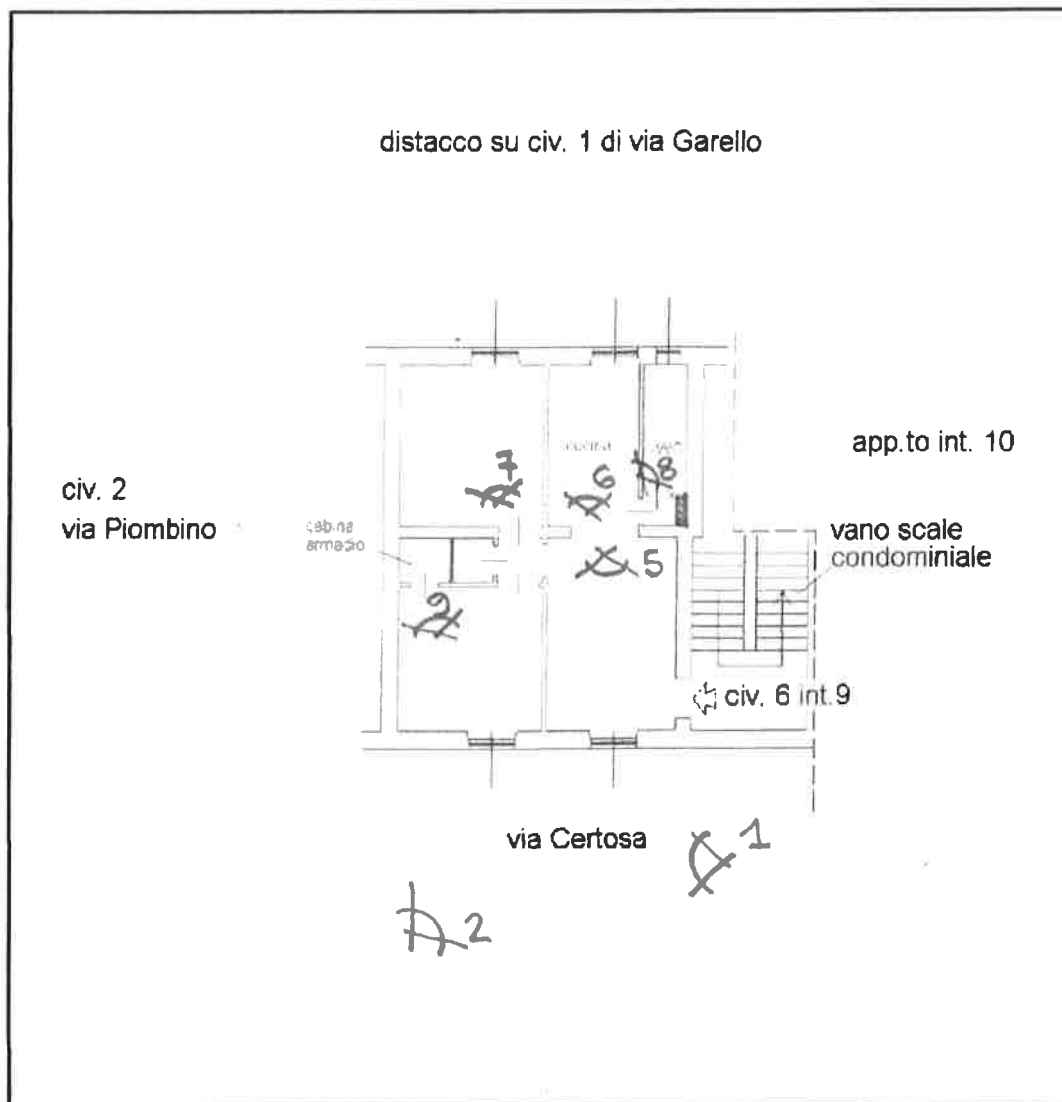

Indicazione dei punti di scatto fotografici